



INTELLIGENT SOFTWARE
Sunsoft[®]
 alexandros 

Η δύναμη των πωλήσεων στα **ΧΕΡΙΑ** σας



Ολοκληρωμένο Σύστημα Πληροφορικής
 Επιχειρήσεων Εστίασης

αμβροσία

Λειτουργίες : Τραπεζία, Cashier, Kitchen, Delivery, KDSi

POS systems & Οθόνες touch

Pocket PC & Ασύρματα τύπου Orderman

Εκτυπωτές κάθε τύπου, Kitchen printers

Φορολογικοί μηχανισμοί & Ταμειακές μηχανές

Card readers, Barcode scanners & Ζυγιστικές μηχανές

Αναγνώριση και αναμονή κλήσης, Kitchen Display System

Σύνδεση με το Αλέξανδρος Front Office και F&B Management

On line ή Off Line δυνατότητα ενημέρωσης του κεντρικού συστήματος

κομβος
 ΠΛΗΡΟΦΟΡΙΚΗ

προϊόντα & υπηρεσίες πληροφορικής
 ταμειακά συστήματα
 μηχανογραφήση επιχειρήσεων

τηλ.: 22830.21201 fax: 22830.21231
www.e-komvos.gr • info@e-komvos.gr

Authorized Reseller



alexandros
αμβροσία

**ΟΛΟΚΛΗΡΩΜΕΝΟ
ΠΛΗΡΟΦΟΡΙΑΚΟ ΣΥΣΤΗΜΑ
ΔΙΑΧΕΙΡΙΣΗΣ
ΕΠΙΧΕΙΡΗΣΕΩΝ ΕΣΤΙΑΣΗΣ**

SUNSOFT Ltd - Μάχης Αναλάτου 103, 11745 Ν. Κόσμος. Τηλ: 210 9317811, Fax: 210 9321603
www.sunsoft.gr info@sunsoftgr.com



ΕΙΣΑΓΩΓΗ

Η εταιρεία SUNSOFT ερευνά, σχεδιάζει και αναπτύσσει οικογένειες προγραμμάτων με τις πλέον σύγχρονες μεθόδους, διασφαλίζοντας στους πελάτες της το καλύτερο δυνατό και διαχρονικό αποτέλεσμα.

Οι σύγχρονοι καιροί απαιτούν άρτια οργανωμένες επιχειρήσεις με διαδικασίες και μηχανισμούς που θα διασφαλίζουν την αμεσότητα και την ορθότητα της πληροφορίας για σωστές επιλογές στις αποφάσεις και τη στρατηγική.

Με την πείρα που διαθέτει από το 1991 όταν πρώτη κατασκεύασε εμπορικές και λογιστικές εφαρμογές για τα Windows 3.0 και η μεγαλύτερη στην Ελλάδα εγκατεστημένη βάση πελατών της, αποτελούν την καλύτερη εγγύηση στην επένδυση κάθε επιχείρησης.

Η SUNSOFT μετά την άκρως επιτυχημένη πορεία της εφαρμογής AMBΡΟΣΙΑ βρίσκεται στην ευχάριστη θέση να παρουσιάσει το νέο ολοκληρωμένο, (Σουίτα εφαρμογών) πληροφοριακό σύστημα:

“**ΑΛΕΞΑΝΔΡΟΣ ΑΜΒΡΟΣΙΑ**”

Η πολυετής εμπειρία μας, η τεχνογνωσία και η απόλυτη εξειδίκευση μας καθιέρωσαν ως την No 1 εταιρεία παραγωγής λογισμικού σε πωλήσεις στην Ελλάδα στον χώρο της εστίασης.

Η αποτελεσματικότητα και η σταθερότητα της σουίτας εφαρμογών AMBΡΟΣΙΑ σε συνδυασμό με την τεχνολογία ΑΛΕΞΑΝΔΡΟΣ αποτέλεσαν τη βάση για τη δημιουργία μιας εφαρμογής σύγχρονης, βασισμένης σε τεχνολογίες αιχμής με τεράστιες δυνατότητες κάλυψης όλου του εύρους διαχείρισης.

Η τεχνολογία “ΑΛΕΞΑΝΔΡΟΣ” είναι το αποτέλεσμα ερευνών της εταιρείας μέσα από τη συμμετοχή της σε κοινοτικά προγράμματα (ESSI – MAUSE, ESSI-PIE – BOARD), πιστοποιημένη από την Ομοσπονδία Εστιατόρων Ελλάδος και την Ελληνική Ένωση Μπάρμεν.

Πρόκειται για συστήματα εφαρμογών με αρχιτεκτονική multi tier τα οποία καλύπτουν όλο το εύρος της σύγχρονης διαχείρισης (e-commerce, B2B, B2C).

Ολοκληρωμένο Πληροφοριακό Σύστημα Διαχείρισης Χώρων Εστίασης

Η Σουίτα Εφαρμογών Αλέξανδρος Αμβροσία είναι βασισμένη στην τεχνολογία ΑΛΕΞΑΝΔΡΟΣ και χρησιμοποιεί τα πιο σύγχρονα εργαλεία Windows. Απευθύνεται σε επιχειρήσεις εστίασης είτε πρόκειται για αυτόνομα καταστήματα είτε για αλυσίδες καταστημάτων με on-line ή off-line σύνδεση.

Παρέχει δυνατότητα F&B Management, Εμπορική και Λογιστική Διαχείριση δίνοντας μηχανογραφική λύση σε όλο τον κύκλο εργασιών ενός πολυχώρου ή μιας επιχείρησης εστίασης.

Η εφαρμογή περιλαμβάνει:

- Ασύρματη Παραγγελιοληψία (RF / WIFI)
- Διαχείριση Σταθερών Σημείων Πώλησης (P.O.S.)
- Αποστολές Πακέτων (Delivery) με αναγνώριση τηλεφωνικών κλήσεων
- Παρακολούθηση P.O.S. και Έλεγχος Αποθηκών ανά Κατάστημα
- Πολλαπλά Σημεία Πώλησης ανά Φ.Τ.Μ.
- Πολλαπλοί εκτυπωτές ανά Είδος
- Πολλαπλοί εκτυπωτές ανά Αίθουσα
- Διαχείριση Πελατών και Κάρτες Πελάτη
- Μερική ή Ολική Έκδοση αλλά και Εξόφληση Λογαριασμού ανά Είδος και ανά Παραγγελία
- Πολλαπλοί Τιμοκατάλογοι με απεριόριστο πλήθος ειδών ανά τιμοκατάλογο
- Διαχείριση Print Server
- Διαχείριση Σερβιτόρων ανά Βάρδια – Προγραμματισμός Σερβιτόρων
- Πολλαπλούς τιμοκαταλόγους ανά σημείο πώλησης
- Τιμοκατάλογος ανά παραστατικό
- Πολλαπλούς τιμοκαταλόγους ανά τραπέζι
- Διαχείριση Delivery, Τραπέζια και Cashier από το ίδιο σημείο πώλησης
- Διαχείριση Σειράς Σερβιρίσματος
- Διαχείριση Τριών Status Παραγγελίας με μέσο όρο τον χρόνο Παρασκευής
- Διαχείριση Τραπεζιών ανά Σημείο Πώλησης
- Έκδοση Παραστατικών και ΚΕΠΥΟ βάσει Κ.Β.Σ
- Ηλεκτρονικό Τεφτέρι
- Δυνατότητα διαχείρισης Δώρων
- Διαχείριση Εισιτηρίων και Ελάχιστης Κατανάλωσης
- Πλήθος Εκτυπώσεων Πληροφοριακών – Στατιστικών – Λογιστικών
- Εμφάνιση και Αντιγραφή Τελευταίων Παραγγελιών Πελατών
- Διαχείριση Σχολίων – Προσθέτων - Παρελκομένων

ΕΙΚΟΝΑ ΤΡΑΠΕΖΙΩΝ

The screenshot displays the Sunsoft restaurant management software interface. The window title is "Τραπεζία 5.7.0" and the subtitle is "Αμβροσία Αλέξανδρος - Πλάνο Τραπεζιών". The interface is divided into several sections:

- Left Panel:** Contains a "RESTAURANT" header with the date "20/09/2007" and time "14:20:54". Below this is a table for "ΑΝΑΛΥΣΗ | ΣΤΑΤΙΣΤΙΚΑ" (Analysis | Statistics) showing a list of items and their prices. A summary table at the bottom shows "Παράγγειλες" (Orders) for 10,00 and "Εκδομένα" (Deliveries) for 0,00, with a total of 10,00 orders and 55,60 value.
- Grid:** A 10x10 grid of tables numbered 1 to 80. Each table has a status icon (e.g., a red 'X' for occupied, a green tree for a specific status, or a notepad icon for a reservation). Table 56 is highlighted.
- Bottom Panel:** A row of buttons for various functions: "ΕΞΟΔΟΣ" (Exit), "ΛΟΙΠΑ" (Others), "ΕΙΚΟΝΑ ΤΡΑΠΕΖΙΟΥ" (Table Icon), "ΕΚΚΡΕΜΗ ΠΑΡΑΣΤΑΤΙΚΑ" (Pending Orders), "ΕΠΙΣΤΡΟΦΕΣ" (Returns), "ΝΕΑ ΠΑΡΑΓΓΕΛΙΑ" (New Orders), "ΕΚΔΟΣΗ ΠΑΡΑΣΤΑΤΙΚΟΥ" (Issuance of Receipt), "ΕΞΟΦΛΗΣΗ" (Payment), "ΜΕΤΑΒΟΛΗ" (Change), "Delivery", and "CASHIER".

Άμεση και εύκολη παρακολούθηση όλων των τραπεζιών του καταστήματος με εικονίδια που χαρακτηρίζουν την κατάσταση στην οποία βρίσκεται η κάθε παραγγελία, όπως εκκρεμείς παραγγελίες, λογαριασμός προς εξόφληση κλπ.

Η λειτουργική διαχείριση γίνεται είτε από τις οθόνες αφής των σταθερών σημείων πώλησης, είτε από τα ασύρματα τερματικά σε πραγματικό χρόνο.

ΠΑΡΑΓΓΕΛΙΕΣ

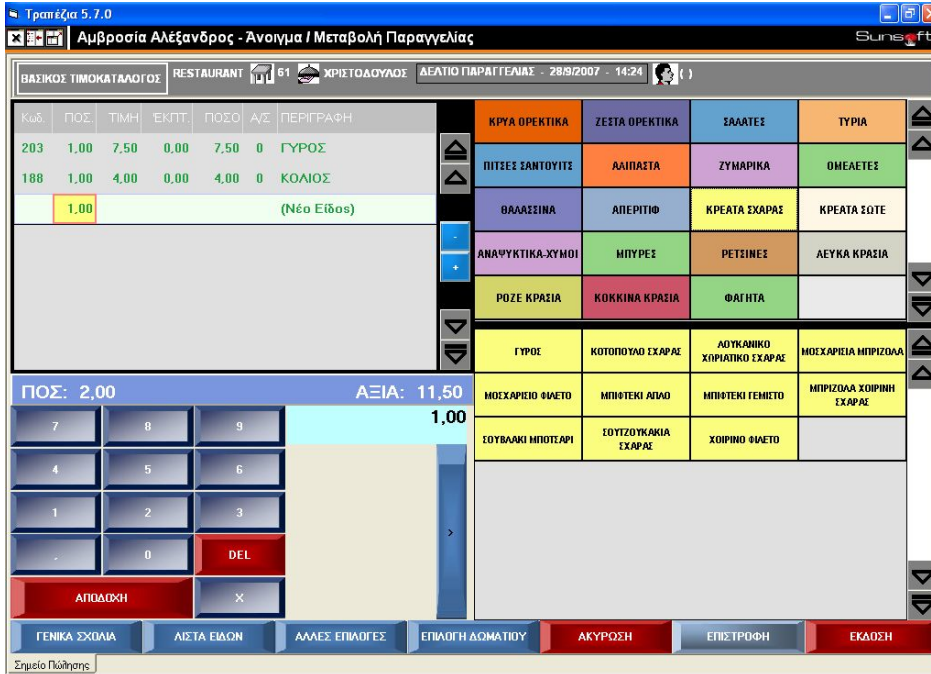

Απεριόριστες κατηγορίες ειδών με απεριόριστα είδη ανά κατηγορία, χρήση χρωματικού κώδικα για γρήγορη εύρεση από τον χρήστη και πλήρη στοιχεία παραγγελίας.

Προεπιλεγμένα συνοδευτικά, παρελκόμενα και πρόσθετα στα είδη για γρήγορη και σωστή καταχώρηση παραγγελίας.

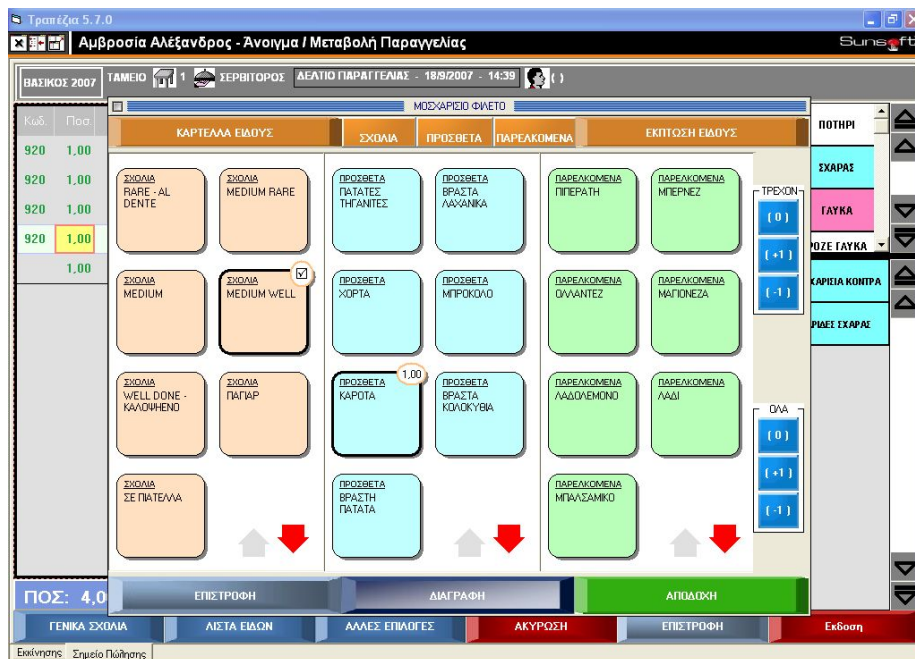



Δυνατότητα εύρεσης ειδών από λίστα με ταξινόμηση ανά κωδικό ή περιγραφή.

Δυνατότητα επιλογής είδους μέσω Barcode στο Cashier Mode αλλά και στο Delivery Mode.

Δυνατότητα εισαγωγής σχολίων σε κάθε είδος, με τις ιδιαιτερότητες της παραγγελίας, που εκτυπώνονται στα σημεία παρασκευής.

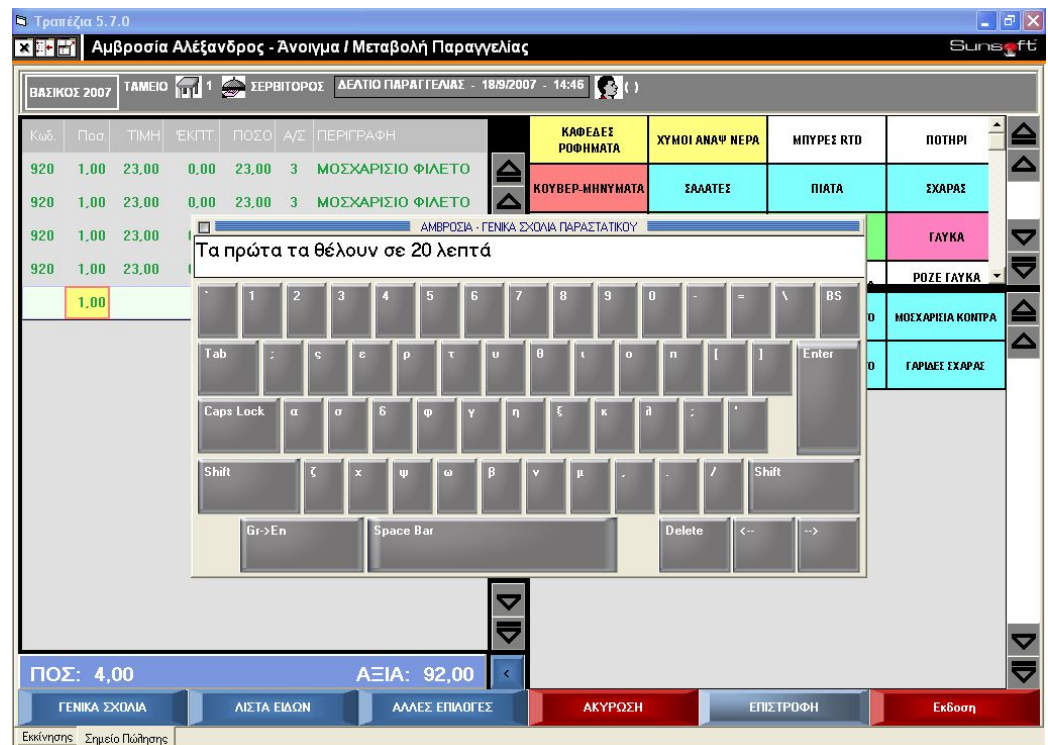

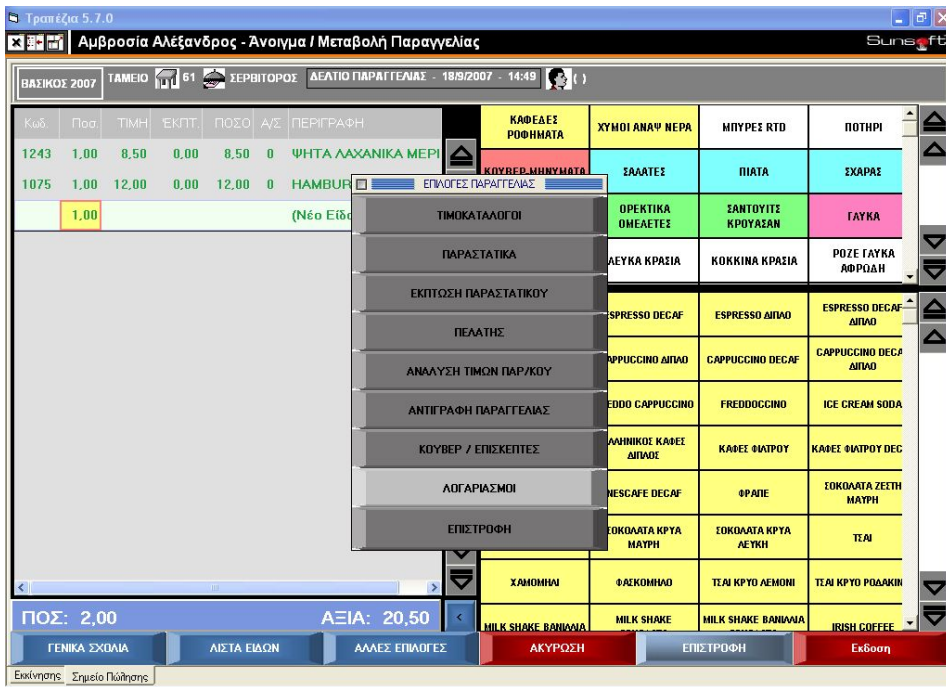

Υποστήριξη
πολλαπλών
τιμοκαταλόγων.
Δυνατότητα
μεταβολής
τιμοκαταλόγου,
εκπτώσεις πάνω στα
είδη, ανάλυση τιμών
παραστατικού κ.α.

Άμεση αλλαγή
τιμοκαταλόγου
χωρίς ο χρήστης
να φύγει από την
οθόνη της
παραγγελίας.

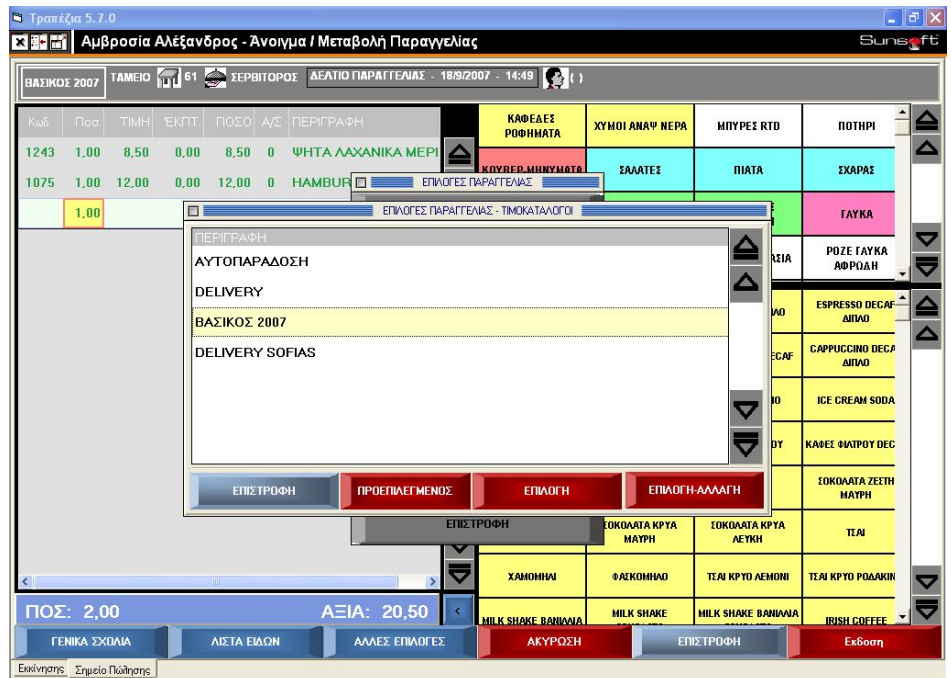

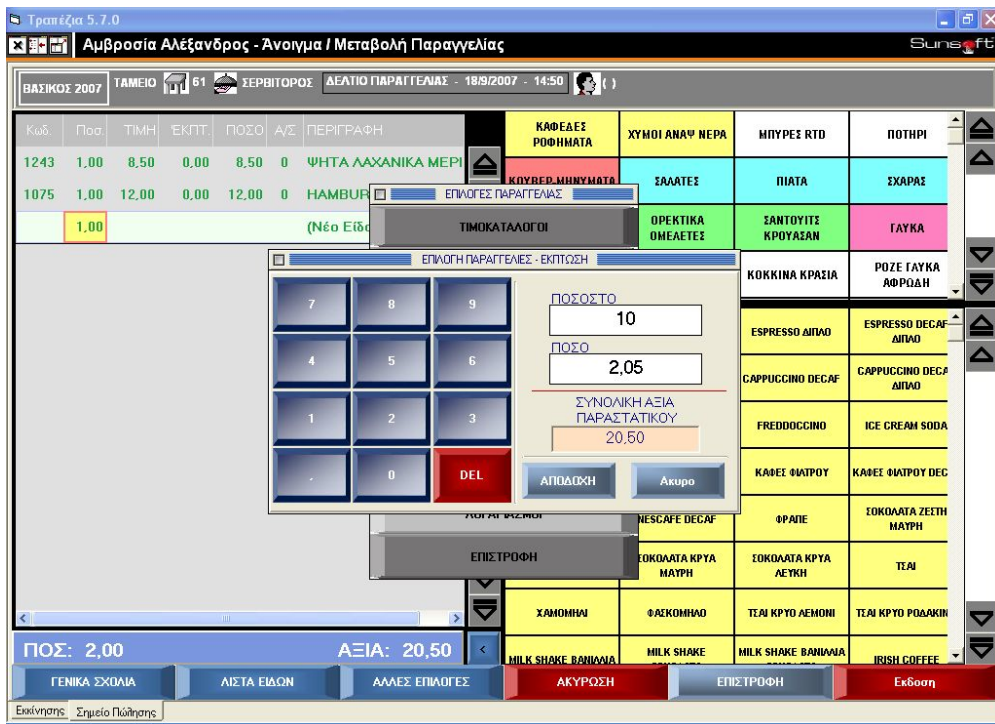

Δυνατότητα εκπτώσεων με ποσοστό ή με ποσό είτε στο είδος είτε στο σύνολο της παραγγελίας.

Υποστήριξη εκπτώτικων τιμοκαταλόγων σε ομάδες ή μεμονωμένους πελάτες.

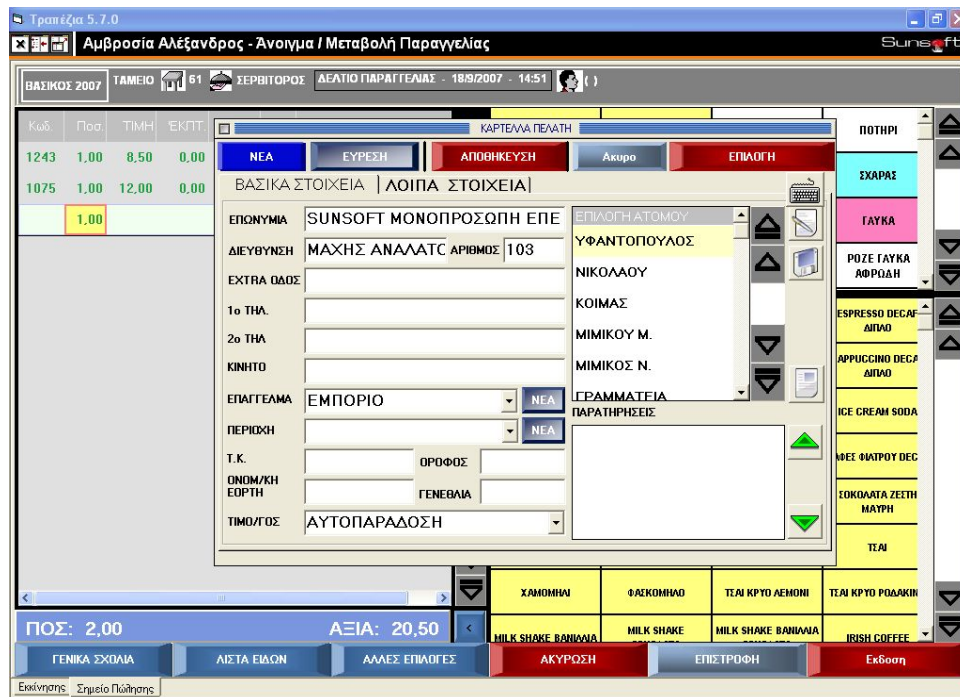

Τραπέζια 5.7.0
 Αμβροσία Αλέξανδρος - Έκδοση Παραστατικού

ΒΑΣΙΚΟΣ ΤΙΜΟΚΑΤΑΛΟΓΟΣ RESTAURANT - Τραπέζι : 56 - Σερβιτόρος : ΧΡΗΣΤΟΔΟΥΛΟΣ - 28/9/2007

ΠΟΣ	ΠΕΡ/ΦΗ	ΤΥΠ ΕΚΠ	ΑΞΙΑ	ΣΥΝΑΦΗ	ΑΞ
	ΔΕΛΤΙΟ ΠΑΡΑΓΓΕΛΙΑΣ 673 (23/10/2008 14:47:00) Λογ.		51,30		
1,00	ΠΑΤΑΤΟΣΑΛΑΤ.		0,00	3,50	3,50
1,00	ΛΑΧΑΝΙΚΑ ΣΧΑΡΑΣ		0,00	5,00	5,00
1,00	ΟΡΕΚΤΙΚΟ ΤΟΥ ΣΕΦ		0,00	6,00	6,00
1,00	ΜΠΡΙΖΟΛΑ ΧΟΙΡΙΝΗ		0,00	8,50	8,50
1,00	ΜΟΣΧΑΡΙΣΙΟ ΦΙΑΛΕΤΟ		0,00	12,00	12,00
1,00	ΝΕΡΟ ΜΕΓΑΛΟ		0,00	1,50	1,50
1,00	ΜΑΚΕΔΟΝΙΚΟΣ		0,00	12,00	12,00
1,00	ΑΜΣΤΕΛ 330 ML		0,00	2,80	2,80
	ΔΕΛΤΙΟ ΠΑΡΑΓΓΕΛΙΑΣ 674 (23/10/2008 14:48:00) Λογ.		4,30		
1,00	ΝΕΡΟ ΜΕΓΑΛΟ		0,00	1,50	1,50
1,00	ΑΜΣΤΕΛ 330 ML		0,00	2,80	2,80

ΠΕΡΙΓΡΑΦΗ
 ΑΠΟΔΕΙΞΗ ΛΙΑΝΙΚΗΣ ΠΩΛΗΣΗΣ
 ΑΠΟΔΕΙΞΗ ΛΙΑΝΙΚΗΣ ΠΩΛΗΣΗΣ ΧΡΕΩΣΤΙΚΗ
 ΕΙΔΙΚΟ ΣΤΟΙΧΕΙΟ ΑΥΤΟΠΑΡΑΔΟΣΗΣ

Σύνολο Αξίας : 55,60 €

ΕΠΙΛΟΓΗ ΕΙΔΩΝ ΠΡΟΣ ΕΚΔΟΣΗ ΕΚΔΟΣΗ
 ΕΠΙΛΟΓΕΣ ΕΠΙΣΤΡΟΦΗ

Σημείο Πώλησης

Δυνατότητα επιλογής πολλαπλών παραστατικών.

Δυνατότητα επιλογής πολλαπλών τρόπων εξόφλησης ανά παραστατικό.

Τραπέζια 5.7.0
 Αμβροσία Αλέξανδρος - Εξόφληση Παραστατικού

RESTAURANT - Τραπέζι : 32 - Σερβιτόρος : ΤΑΜΕΙΟ - 28/9/2007

ΠΟΣ	ΠΕΡ/ΦΗ	ΤΥΠ ΕΚΠ	ΑΞΙΑ	ΣΥΝΑΦΗ	ΑΞ
	ΑΠΟΔΕΙΞΗ ΛΙΑΝΙΚΗΣ ΠΩΛΗΣΗΣ 469 (11/11/2008 15:07:00) Λογ. 3463 -		174,00		
1,00	ΧΑΤΖΗΜΙΧΑΛΗ ΕΡΥΘΡΟΣ		0,00	33,00	33,00
1,00	ΝΑΟΥΣΑ ΜΠΟΥΤΑΡΙ ΚΟΚΚΙΝΟ		0,00	14,00	14,00
1,00	ΨΑΡΙΑ		0,00	50,00	50,00
1,00	ΠΙΑΤΟ ΗΜΕΡΑΣ		0,00	16,00	16,00
1,00	ΚΡΑΣΙ ΚΟΚΚΙΝΟ ΠΟΤΗΡΙ		0,00	3,00	3,00
1,00	ΜΕΡΛΟΤ ΜΠΟΥΤΑΡΗ ΚΟΚΚΙΝΟ		0,00	25,00	25,00
1,00	ΧΑΤΖΗΜΙΧΑΛΗ ΕΡΥΘΡΟΣ		0,00	33,00	33,00

ΠΕΡΙΓΡΑΦΗ ΠΟΣΟ
 ΜΕΤΡΗΤΟΙΣ
 VISA
 DINERS
 AMERICAN EXPRESS 174,00

Σύνολο Αξίας : 174,00 €

ΕΠΙΣΤΡΟΦΗ ΕΞΟΦΛΗΣΗ

Σημείο Πώλησης

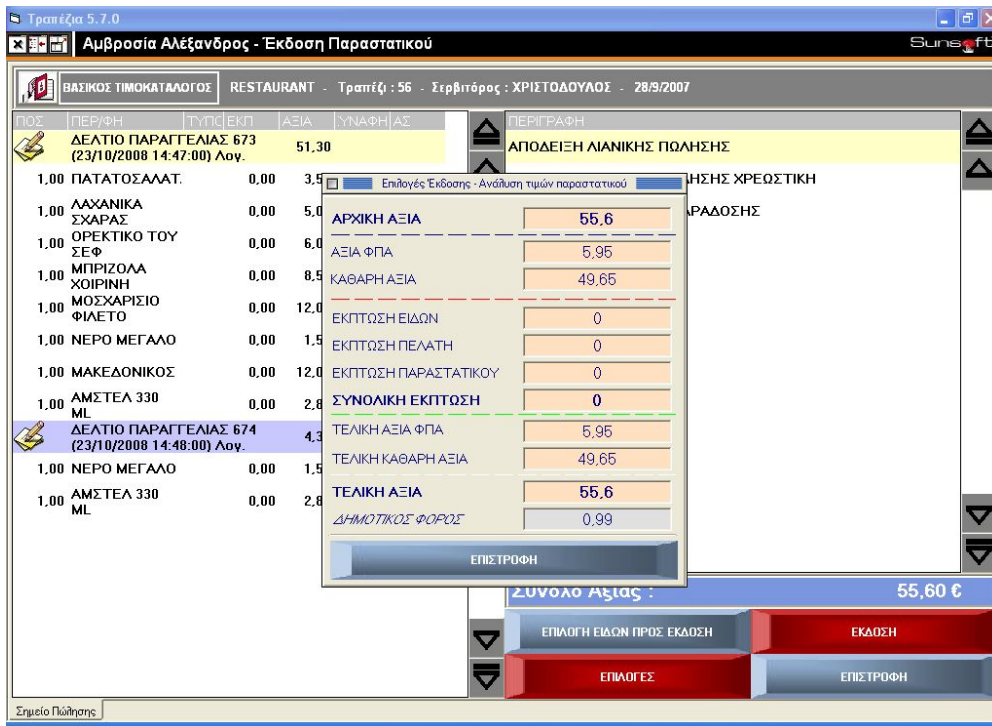

Δυνατότητα εμφάνισης της ανάλυσης του συνόλου παραστατικού στην οθόνη .

Υπολογισμός υπολοίπου αξίας (ρέστα) για αποφυγή λαθών αλλά και δυνατότητα αυτόματης εξόφλησης με προεπιλεγμένο τρόπο στο Cashier Mode για απαιτητικές σε χρόνο εξυπηρέτησης διαχειρίσεις.



DELIVERY

Αμβροσία Αλέξανδρος - Μαζικές Εργασίες

Τραπέζι : 150 - 17/1/2007

ΠΑΡΑΓΓΕΛΙΕΣ ΠΑΡΑΣΤΑΤΙΚΑ ΕΞΟΦΑΗΜΕΝΑ Όλα >> ΑΡΙΘΜΟΣ ΠΑΡΑΣΤΑΤΙΚΟΥ

ΠΟΣ	ΠΕΡ/ΦΗ	ΤΥΠΟΣ	ΔΕΞΙΑ	ΦΗ
✎	ΑΔΠΠΑ 392446	Λογ. 144006 - ΠΕΛΑΤΗΣ ΛΙΑΝΙΚΗΣ[] - DB:		
	ΠΑΚΕΤΟ ΝΙΚΟΣ			
✎	ΑΔΠΠΑ 392447	Λογ. 144008 - ΠΕΛΑΤΗΣ ΛΙΑΝΙΚΗΣ[] - DB:		
	ΠΑΚΕΤΟ ΝΙΚΟΣ			
✎	ΑΔΠΠΑ 392452	Λογ. 144038 - ΠΕΛΑΤΗΣ ΛΙΑΝΙΚΗΣ[] - DB:		
	ΠΑΚΕΤΟ ΝΙΚΟΣ			
✎	ΑΔΠΠΑ 392458	Λογ. 144070 - ΠΕΛΑΤΗΣ ΛΙΑΝΙΚΗΣ[] - DB:		
	ΣΕΡΒΙΤΟΡΟΣ Χ			
✎	ΑΔΠΠΑ 392459	Λογ. 144071 - ΠΕΛΑΤΗΣ ΛΙΑΝΙΚΗΣ[] - DB:		
	ΣΕΡΒΙΤΟΡΟΣ Χ			
✎	ΑΔΠΠΑ 392460	Λογ. 144073 - ΠΕΛΑΤΗΣ ΛΙΑΝΙΚΗΣ[] - DB:		
	ΣΕΡΒΙΤΟΡΟΣ Χ			
✎	ΑΔΠΠΑ 392461	Λογ. 144075 - ΠΕΛΑΤΗΣ ΛΙΑΝΙΚΗΣ[] - DB:		
	ΣΕΡΒΙΤΟΡΟΣ Χ			
✎	ΑΔΠΠΑ 392462	Λογ. 144077 - ΠΕΛΑΤΗΣ ΛΙΑΝΙΚΗΣ[] - DB:		
	ΣΕΡΒΙΤΟΡΟΣ Χ			
✎	ΑΔΠΠΑ 392464	Λογ. 144080 - ΠΕΛΑΤΗΣ ΛΙΑΝΙΚΗΣ[] - DB:		
	ΣΕΡΒΙΤΟΡΟΣ Χ			
✎	ΔΠΠΑΚ 3672	Λογ. 144083 - ΣΑΒΡΕ ΕΛΛΑΣ ΑΕ(ΑΘΟΥ 10) - DB:		
	ΣΕΡΒΙΤΟΡΟΣ Χ			
✎	ΔΠΠΑΚ 3673	Λογ. 144084 - ΑΡΙΝΙΤΑ Α.Ε. (ΚΩΛΕΤΗ 3) - DB:		
	ΣΕΡΒΙΤΟΡΟΣ Χ			

ΠΕΡ/ΦΗ [Εκπ]

ΑΠΟΔΕΙΞΗ ΛΙΑΝΙΚΗΣ ΠΑΚΕΤΟ 392457 (18/1/2007 14:32:00) Λογ. 144068 - ΑΓΓΕΛΟΣ ΔΙΑΓΓΕΛΑΝΗΣ

SPICY ΦΤΕΡΟΥΓΕΣ

ΦΑΚΕΣ ΜΕ ΠΡΟΣΟΥΤΟ

HAMBURGER

Barcode []

DELIVERY BOY:

DELIVERY BOY [Barcode]

ΠΑΚΕΤΟ ΝΙΚΟΣ

DELIVERY BOY : ΟΛΟΙ

ΕΡΕΥΝΑ

ΕΠΙΣΤΡΟΦΗ [Esc]

ΑΝΑΘΕΣΗ / ΕΠΙΣΤΡΟΦΗ

ΑΝΑΘΕΣΗ

Υποστήριξη πελατολογίου και αναγνώριση κλήσης.

Διαχείριση αποστολής των πακέτων με κριτήρια προτεραιότητας σύμφωνα με τον χρόνο παρασκευής των προϊόντων.

Δυνατότητα εμφάνισης των προηγούμενων παραγγελιών του πελάτη. Σχόλια για τις ιδιαιτερότητες της παράδοσης.

Πλήρης έλεγχος των παραγγελιών. Υποστήριξη Barcode. Επιλογή διανομέα (delivery boy).

DELIVERY

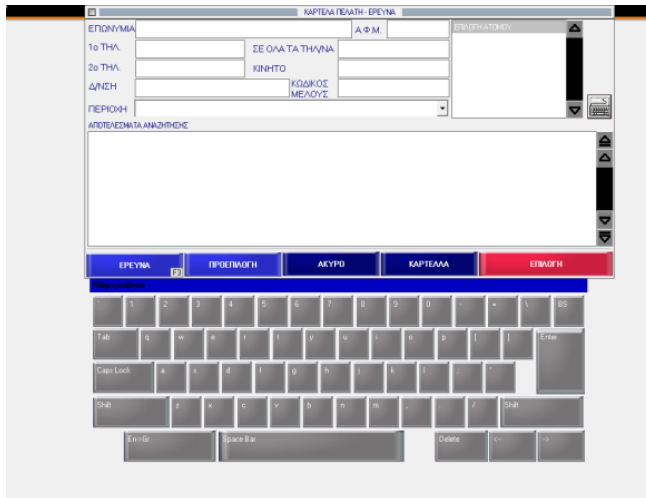

Πολλαπλά κριτήρια αναζήτησης πελάτη με ολόκληρο ή μέρος του στοιχείου αναζήτησης. Αναγνώριση κλήσεων με αναμονή μέσω γραμμής ISDN και τηλεφωνικού κέντρου.

Καρτέλες πελάτη με πληθώρα στοιχείων και δυνατότητα καταγραφής διαφορετικών ατόμων μέσα στην ίδια καρτέλα.

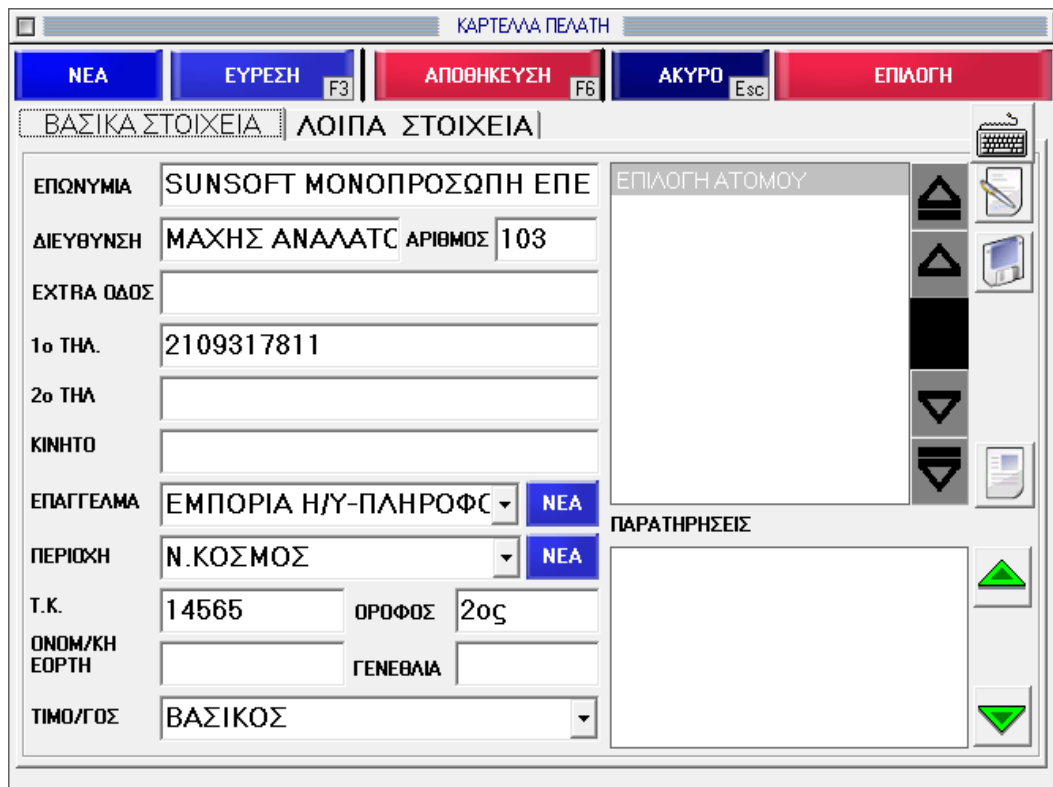

ΠΑΡΑΜΕΤΡΟΠΟΙΗΣΗ - Λειτουργίας

The image displays three overlapping screenshots of a software configuration interface, likely for a Point of Sale (POS) system. The interface is organized into several sections and tabs.

- Top Screenshot (Automation):**
 - Ρυθμίσεις:** Includes tabs for 'Εκκίνηση', 'Αυτοματοποίηση', 'Εμφάνιση', and 'Παραγγελίες'.
 - Default Τιμές:** A list of default values for various items (Eidos Couver 1, 2, 3, Νερό, Τραπεζι Delivery, Τραπεζι Cashier, Πελάτης Λιανικής).
 - Άνοιγμα Παραγγελίας:** Options for 'Επιλογή Χρήστη', 'Επιλογή Σερβιτόρου', 'Σερβιτόρος Τελευταίας Άνοιχτης Παραγγελίας', 'Εμφάνιση οθόνης Couver', and 'Επιλογή Couver'.
 - Επιστροφές:** A dropdown menu set to 'ΕΚΚΡΕΜΗ'.
 - Εκκρεμή Παραστατικά:** A dropdown menu set to 'ΕΚΚΡΕΜΗ'.
 - Τρόποι Πληρωμής:** Radio buttons for 'Στην Εξόφληση' (selected) and 'Στην Έκδοση'.
 - Έκδοση Παραστατικού:** Checkboxes for 'Επιλογή Παραστατικού', 'Επιλογή Παραγγελίας', 'Επιλογή Τρόπου Πληρωμής', 'Αυτόματη Εξόφληση', and 'ΠΑΡΑΜΕΤΡΟΠΟΙΗΣΗ ΤΥΠΟΛΟΓΟΥ'.
- Middle Screenshot (Customer Settings):**
 - Ρυθμίσεις:** Includes tabs for 'Εκκίνηση', 'Αυτοματοποίηση', 'Εμφάνιση', and 'Παραγγελίες'.
 - ΠΕΛΑΤΗΣ ΛΙΑΝΗ:** A checkbox for 'Κλειδωμένο πελάτη'.
 - Αιτιολογίες:** Checkboxes for 'Αυτόματη Εμφ', 'Εμφάνιση butti'.
 - Γενικά:** Checkboxes for 'Αυτόματη Αλλαγή Βάρδιας', 'Μαζική Έκδοση - Επιλογή Οχήματος', and 'Αυτόματη Επιλογή Παραστατικών'.
 - Άνοικτά Είδη:** Checkboxes for 'Εικόνα', 'Εκκρεμή Παραστατικά', 'Επιστροφές', 'Άνοιγμα Παραγγελίας', 'Έκδοση Παραστατικού', and 'Εξόφληση'.
 - Τελευταία παραστατικά Πελάτη:** 'Αριθμός Παραστατικών' set to 5, and 'Αυτόματη Εμφάνιση των Ειδών τους'.
 - Βασικοί Τιμοκατάλογοι:** '1ος' ΒΑΣΙΚΟΣ ΤΙΜΟΚΑΤΑΛΟΓΟΣ, '2ος' ΠΡΟΣΩΠΙΚΟΥ.
 - Χρώμα:** Color selection for '1ος' (blue) and '2ος' (red).
 - Εύρεση Πελάτη:** Radio buttons for 'Επώνυμο', 'ΑΦΜ', and 'Κάρτα Μέλους'.
- Bottom Screenshot (Display and Printing):**
 - Ρυθμίσεις:** Includes tabs for 'Εκκίνηση', 'Αυτοματοποίηση', 'Εμφάνιση', and 'Παραγγελίες'.
 - Οθόνη Παραγγελίας:**
 - Μέγεθος πλαισίου:** 'Κατηγορίας %' 30, 'Είδους %' 70, 'Ύψος Splitter' 100.
 - Γραμματοσειρές:** 'Κατηγορίας' and 'Είδους' both set to 4.
 - Πλήθος Κολωνών:** 'Κατηγορίας' and 'Είδους' both set to 4.
 - Ύψος Γραμμής:** 'Κατηγορίας' and 'Είδους' both set to 700.
 - Χρώματα:** 'Ενεργά Κεϊλά', 'Πλάνο Τραπεζιών', 'Πλάνο Ανάλυσης', 'Μπέρα Συνόλων'.
 - Εικονίδια:** 'Τρόπος εμφάνισης' (Εικόνα/Γράμματα), 'Στοιχία λεκτικού' (Κεντρικά Κέντρο), 'Στοιχία εικόνες' (Γενικά), 'Απλοποίηση εικόνες'.
 - Πλάνο Τραπεζιών:** 'Εικονίδια' (selected), 'Χρώμα', 'Βέβαια 1', 'Θέματα', 'Διαστάσεις' (32x32, 48x48, 64x64), 'Γραμματοσειρά', 'Function Keys: Να μην εμφα'.
 - Λοιπές Οθόνες:** 'Μέγεθος πλαισίου' (Ειδών % 30, Παραστατικών % 70), 'Διαχωρισμός Οθόνες' (Αριστερά % 50, Δεξιά % 50).
 - Μορφοποίηση Λίστας:** Color selection for 'Φόντο', 'Επιλεγμένη Γραμμή', 'Header', 'Προς Διαγραφή', 'Προς Μεταβολή', 'ΑΛΠ', 'Πρόσθετα \', 'Παρελόμενα', and 'Χρώματα Κομπιτών'.

Πολλαπλές επιλογές παραμετροποίησης σε όλα τα επίπεδα της εφαρμογής που επιτρέπουν στην εφαρμογή να προσαρμόζεται στις οποιοσδήποτε λειτουργικές απαιτήσεις της κάθε επιχείρησης εστίασης !!!

ΠΑΡΑΜΕΤΡΟΠΟΙΗΣΗ - MODES

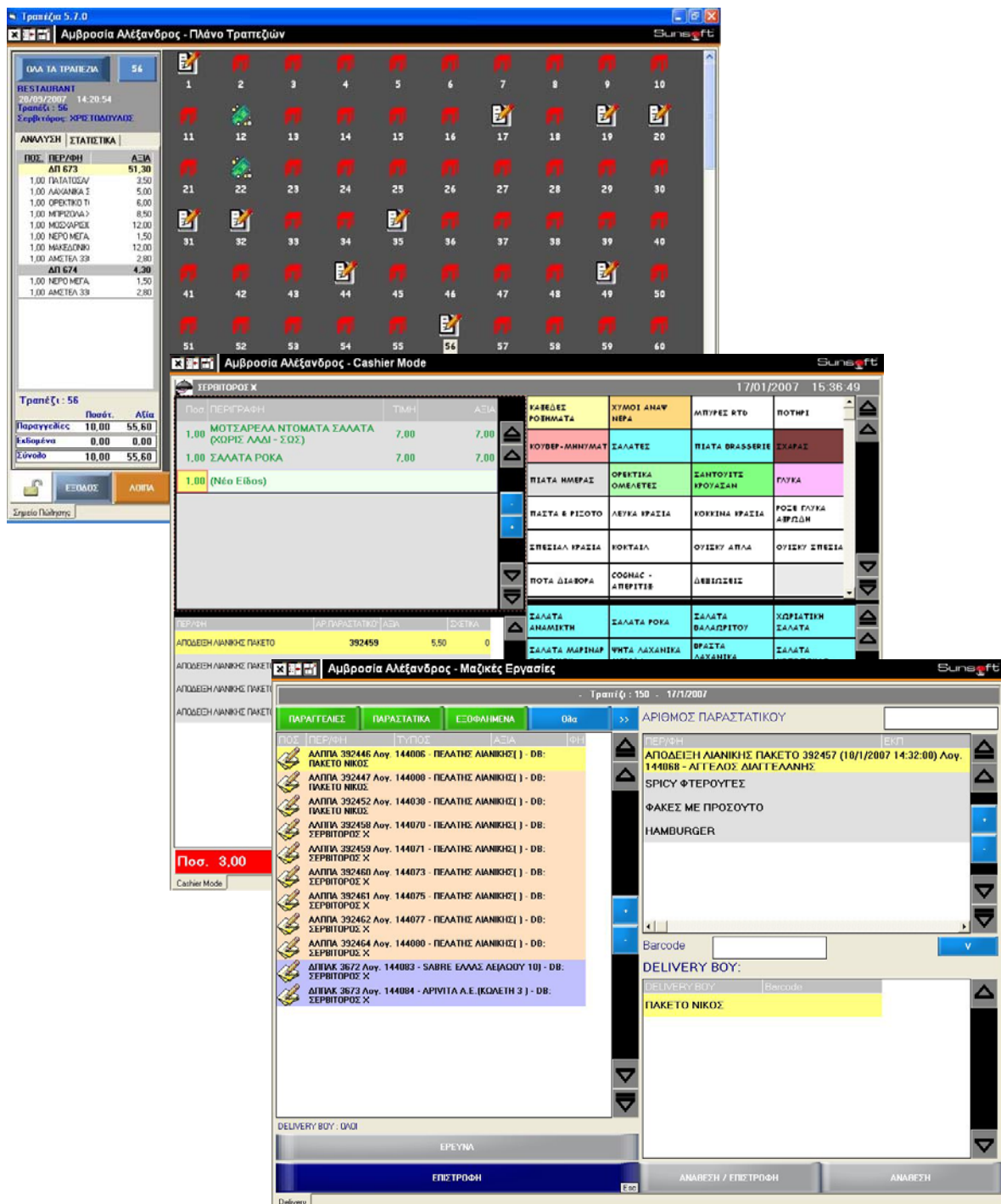

Διαφορετικά modes (Τραπεζία, cashier, kitchen-cashier, delivery) που επιτρέπουν στην επιχείρηση να προσαρμόσει την εφαρμογή σύμφωνα με τον τρόπο λειτουργίας του καταστήματος. Τα modes αυτά μπορούν να συνυπάρχουν στην ίδια θέση εργασίας.

ΠΑΡΑΜΕΤΡΟΠΟΙΗΣΗ – Ομάδες-είδη

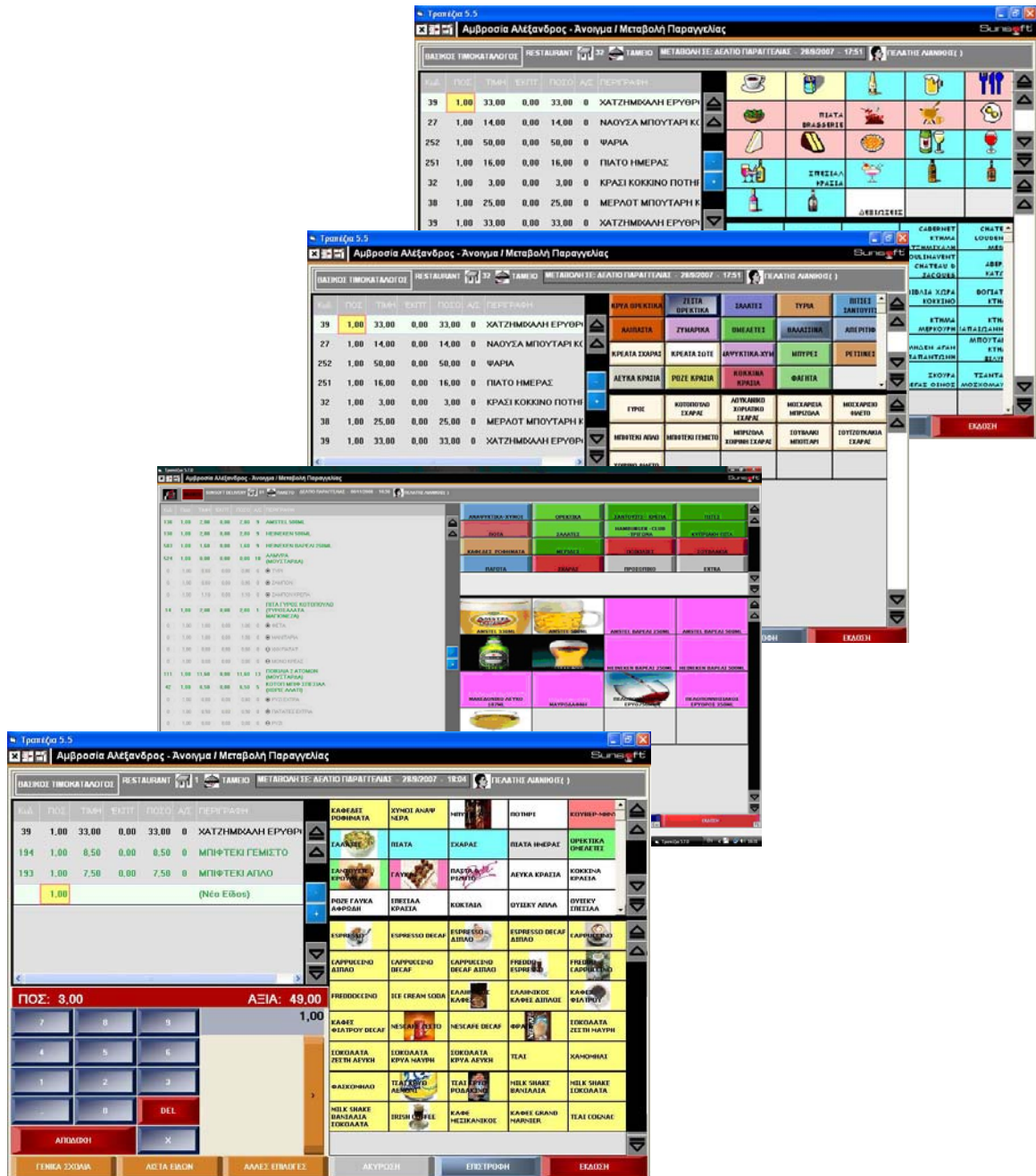

Η μορφοποίηση της εμφάνισης των ομάδων και των ειδών είναι πλήρως παραμετρική και μπορεί να έχει μόνο λεκτικά, εικόνα, ή λεκτικά και εικόνα ταυτόχρονα. Το πλήθος των στηλών – κολώνων της κάθε κατηγορίας ορίζεται καθώς και το μέγεθος των εσωτερικών παράθυρων.

ΠΑΡΑΜΕΤΡΟΠΟΙΗΣΗ – Μορφή τραπέζιων

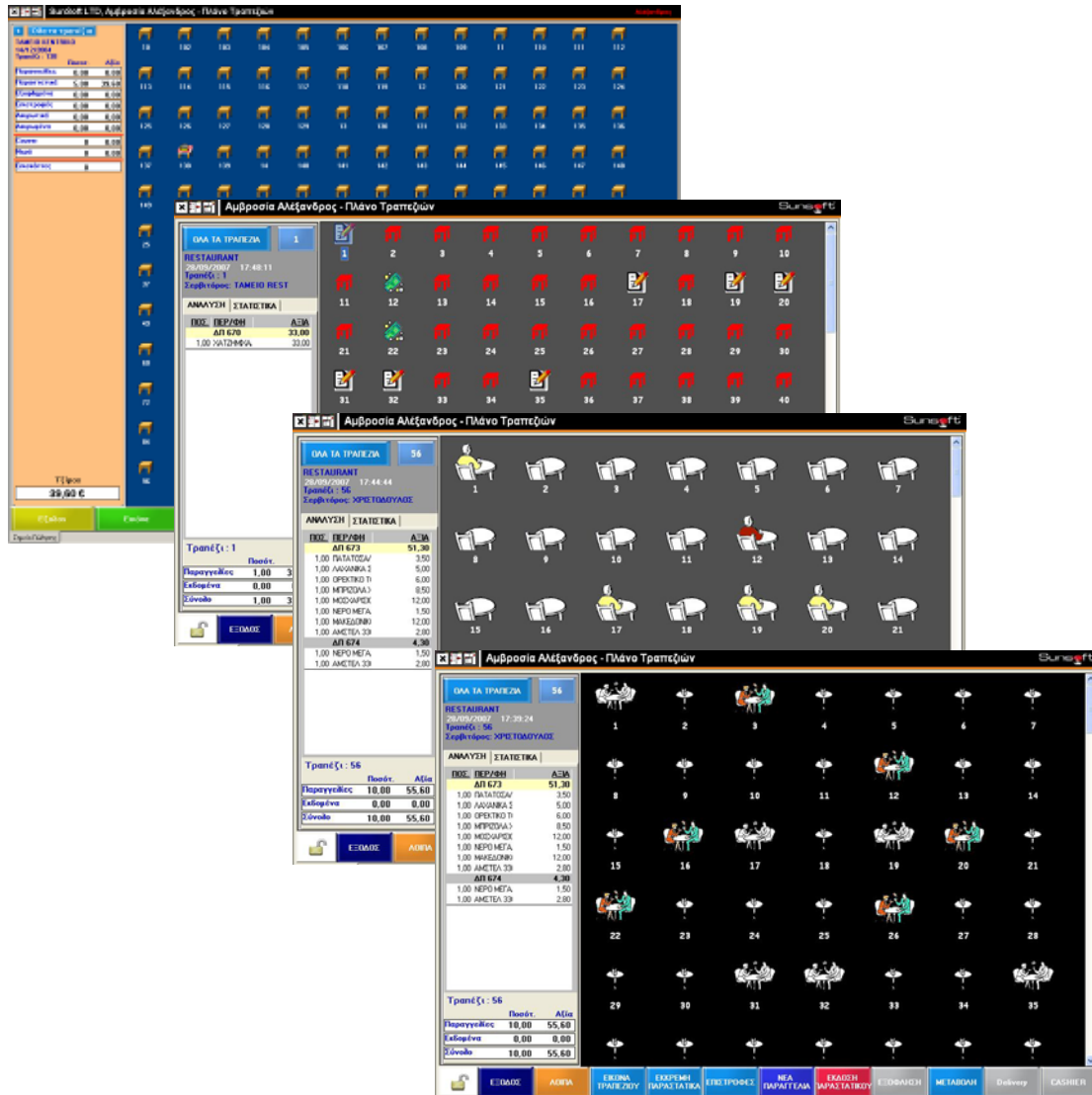

Δυνατότητες αλλαγής εμφάνισης της εφαρμογής σε πολλά επίπεδα χρωμάτων, γραμματοσειρών, μεγέθους κελιών.

ΑΣΦΑΛΕΙΑ ΕΦΑΡΜΟΓΗΣ

Διαχείριση Ασφάλειας

Ειδικές Υποσέλιδα Διαχείρισης

Εμφάνιση: Caramel

Ρόλοι

Χρήστες

Δικαιώματα

Λίστες

Όρια

Χρήστης

Χρήστης	UId
1	1
2	2

Default User

SUNSOFT

Ρόλοι ανατεθέντες στο Χρήστη

- Administrators
- Everyone

Δικαιώματα Χρήστη

Δ	ΤΔ	Δικαιώματα αποκλειστικά ορισμένα στο Χρήστη
<input type="checkbox"/>	<input checked="" type="checkbox"/>	CASHIER : ΚΥΡΙΑ ΟΘΟΝΗ : ΑΛΛΑΞΕ ΛΕΙΤΟΥΡΓΙΕΣ : ΕΞΟΦΛΗΣΗ
<input checked="" type="checkbox"/>	<input checked="" type="checkbox"/>	CASHIER : ΚΥΡΙΑ ΟΘΟΝΗ : ΑΛΛΑΞΕ ΛΕΙΤΟΥΡΓΙΕΣ : ΜΕΤΑΒΟΛΗ ΤΙΜΗΣ
<input checked="" type="checkbox"/>	<input checked="" type="checkbox"/>	CASHIER : ΚΥΡΙΑ ΟΘΟΝΗ : ΔΙΑΧΕΙΡΙΣΗ ΕΙΔΟΥΣ : ΑΛΛΑΓΗ ΕΚΠΤΩΣΗΣ ΕΙΔΟΥΣ
<input checked="" type="checkbox"/>	<input checked="" type="checkbox"/>	CASHIER : ΚΥΡΙΑ ΟΘΟΝΗ : ΔΙΑΧΕΙΡΙΣΗ ΕΙΔΟΥΣ : ΑΛΛΑΓΗ ΤΙΜΗΣ
<input type="checkbox"/>	<input checked="" type="checkbox"/>	CASHIER : ΚΥΡΙΑ ΟΘΟΝΗ : ΚΟΥΜΠΙΑ : 2ο ΠΑΡΑΣΤΑΤΙΚΟ
<input checked="" type="checkbox"/>	<input checked="" type="checkbox"/>	CASHIER : ΚΥΡΙΑ ΟΘΟΝΗ : ΚΟΥΜΠΙΑ : ΑΚΥΡΩΤΙΚΟ
<input type="checkbox"/>	<input checked="" type="checkbox"/>	CASHIER : ΚΥΡΙΑ ΟΘΟΝΗ : ΚΟΥΜΠΙΑ : ΓΡΗΓΟΡΗ ΑΛΛΑΓΗ ΤΙΜΟΚΑΤΑΛΟΓΟΥ
<input checked="" type="checkbox"/>	<input checked="" type="checkbox"/>	CASHIER : ΚΥΡΙΑ ΟΘΟΝΗ : ΚΟΥΜΠΙΑ : ΔΙΑΓΡΑΦΗ
<input checked="" type="checkbox"/>	<input checked="" type="checkbox"/>	CASHIER : ΚΥΡΙΑ ΟΘΟΝΗ : ΚΟΥΜΠΙΑ : ΕΚΠΤΩΣΗ ΠΑΡΑΣΤΑΤΙΚΟΥ
<input type="checkbox"/>	<input checked="" type="checkbox"/>	CASHIER : ΚΥΡΙΑ ΟΘΟΝΗ : ΚΟΥΜΠΙΑ : ΕΚΤΥΠΩΣΗ
<input checked="" type="checkbox"/>	<input checked="" type="checkbox"/>	CASHIER : ΚΥΡΙΑ ΟΘΟΝΗ : ΚΟΥΜΠΙΑ : ΕΣΟΔΟΣ
<input type="checkbox"/>	<input checked="" type="checkbox"/>	CASHIER : ΚΥΡΙΑ ΟΘΟΝΗ : ΚΟΥΜΠΙΑ : ΕΠΙΛΟΓΗ ΠΑΡΑΣΤΑΤΙΚΟΥ
<input type="checkbox"/>	<input checked="" type="checkbox"/>	CASHIER : ΚΥΡΙΑ ΟΘΟΝΗ : ΚΟΥΜΠΙΑ : ΝΕΑ
<input type="checkbox"/>	<input checked="" type="checkbox"/>	CASHIER : ΚΥΡΙΑ ΟΘΟΝΗ : ΚΟΥΜΠΙΑ : ΤΕΛΟΣ ΗΜΕΡΑ
<input type="checkbox"/>	<input checked="" type="checkbox"/>	CASHIER : ΚΥΡΙΑ ΟΘΟΝΗ : ΚΟΥΜΠΙΑ : ΤΙΜΟΚΑΤΑΛΟΓΟΙ
<input type="checkbox"/>	<input checked="" type="checkbox"/>	CASHIER : ΚΥΡΙΑ ΟΘΟΝΗ : ΚΟΥΜΠΙΑ ΔΙΑΧΕΙΡΙΣΗΣ ΕΙΔΟΥΣ : ΔΙΑΓΡΑΦΗ
<input type="checkbox"/>	<input checked="" type="checkbox"/>	CASHIER : ΚΥΡΙΑ ΟΘΟΝΗ : ΚΟΥΜΠΙΑ ΔΙΑΧΕΙΡΙΣΗΣ ΕΙΔΟΥΣ : ΕΚΠΤΩΣΗ ΕΙΔΟΥΣ
<input checked="" type="checkbox"/>	<input checked="" type="checkbox"/>	CASHIER : ΟΘΟΝΗ ΕΙΚΟΝΑΣ ΤΡΑΠΕΖΙΟΥ : ΚΟΥΜΠΙΑ : ΑΚΥΡΩΤΙΚΟ
<input type="checkbox"/>	<input checked="" type="checkbox"/>	CASHIER : ΟΘΟΝΗ ΕΙΚΟΝΑΣ ΤΡΑΠΕΖΙΟΥ : ΚΟΥΜΠΙΑ : ΑΛΛΑΓΗ ΣΕΡΒΙΤΟΡΟΥ

Χρήστες

Χρήστης	UId
SUNSOFT	Default User
1	1
2	2

Ομάδες

- ADMIN
- MANAGER
- ACCOUNT
- STORE
- STORE MANAGER

Δικαιώματα χρήστη

Δικαιώματα ομάδας

Όλα

Κανένα

SUNSOFT

1. MENU ITEMS

- Αλλαγή τιμών αγοράς
- Daily Central
- DON Σερβιτόρων
- PrePost Connections
- Status
- Αγορές - Πωλήσεις ανά ΦΠΑ
- Αγορές ανά Προμηθευτή
- Ακύρωση Απόδοσης Σερβιτόρου
- Αλλαγή Χρήστη
- Αλλαγή Χρήστη
- Ανάθεση Σερβιτόρων σε Βάρδια
- Ανάλυση Περιόδου
- Ανάλυση Πωλήσεων
- Ανάλυση Πωλήσεων ανα Ημέρα
- Ανάλυση Πωλήσεων και Δημοτικού Φόρου (POS)

Επαναφορά Αρχικών Δικαιωμάτων

Ανανέωση

Με το πλήκτρο [Ανανέωση] επαναδημιουργούνται όλα αντικείμενα δεν εμφανίζονται. (Δεν επηρεάζονται οι προηγούμενες ρυθμίσεις)

Εξόδος

Διαχείριση χρηστών, αναγωγή τους σε Ομάδες χρηστών (groups), δικαιώματα, ρόλοι κλπ.

ΕΚΤΥΠΩΣΕΙΣ - REPORTS

ΑΝΑΛΥΣΗ ΠΑΡΑΣΤΑΤΙΚΩΝ ΠΟΣΑΝΑ ΕΙΔΟΣ

Από 01/10/2008 Εώς 01/11/

06/11/2008

Κατάστημα	Σημείο Πώλησης	Ημ/νία	Σερβιτόρος				
SUNSOFT	SUNSOFT DELIVERY	04/10/2008	ΠΑΚΕΤΟ				
Παραστατικό :	ΑΠΟΔΕΙΞΗ ΛΙΑΝΙΚΗΣ ΠΩΛΗΣΗΣ 480.810		Σειρά :	3			
Ομάδα	Υποομάδα	Κατηγορία	Κωδικό	Περιγραφή	Τιμή	Ποσότητα	Αξία
ΣΟΥΒΛΑΚΙΑ	ΣΟΥΒΛΑΚΙΑ	ΓΕΝΙΚΗ	81	ΚΟΤΟΜΠΕΙΚΟΝ ΣΟΥΒΛΑΚΙ	0,950	1,000	0,950
ΠΡΟΣΘΕΤΑ	ΠΡΟΣΘΕΤΑ	ΓΕΝΙΚΗ	331	ΠΑΤΑΤΕΣ EXTRA	0,450	1,000	0,450
DINERS: 1,40						Σύνολο Παραστατικού :	1,400

Κατάστημα	Σημείο Πώλησης	Ημ/νία	Σερβιτόρος				
SUNSOFT	SUNSOFT DELIVERY	04/10/2008	ΠΑΚΕΤΟ				
Παραστατικό :	ΑΠΟΔΕΙΞΗ ΛΙΑΝΙΚΗΣ ΠΩΛΗΣΗΣ 480.811		Σειρά :	3			
Ομάδα	Υποομάδα	Κατηγορία	Κωδικό	Περιγραφή	Τιμή	Ποσότητα	Αξία
HAMBURGER -CLUB -ΤΡΙΓΩΝΑ	HAMBURGER -CLUB -ΤΡΙΓΩΝΑ	ΓΕΝΙΚΗ	551	CLUB ΣΑΝΤΟΥΙΤΣ ΖΑΜΠΟΝΜΠΕΙΚΟΝ	4,100	1,000	4,100
ΜΕΤΡΗΤΟΙΣ: 4,10						Σύνολο Παραστατικού :	4,100

Κατάστημα	Σημείο Πώλησης	Ημ/νία	Σερβιτόρος				
SUNSOFT	SUNSOFT DELIVERY	04/10/2008	ΠΑΚΕΤΟ				
Παραστατικό :	ΑΠΟΔΕΙΞΗ ΛΙΑΝΙΚΗΣ ΠΩΛΗΣΗΣ 480.812		Σειρά :	3			
Ομάδα	Υποομάδα	Κατηγορία	Κωδικό	Περιγραφή	Τιμή	Ποσότητα	Αξία
ΠΡΟΣΩΠΙΚΟ	ΠΡΟΣΩΠΙΚΟ	ΓΕΝΙΚΗ	559	COCA COLA LIGHT 330ML ΠΡΟ	0,500	1,000	0,500
ΠΡΟΣΩΠΙΚΟ	ΠΡΟΣΩΠΙΚΟ	ΓΕΝΙΚΗ	581	FANTA ΛΕΜΟΝΙ 330ML ΠΡΟ	0,500	1,000	0,500
ΟΡΕΚΤΙΚΑ	ΟΡΕΚΤΙΚΑ	ΓΕΝΙΚΗ	291	ΑΤΟΜΙΚΗ ΜΑΓΙΟΝΕΖΑ	0,200	1,000	0,200
ΠΟΤΑ	ΠΟΤΑ	ΓΕΝΙΚΗ	136	AMSTEL 500ML	2,000	1,000	2,000
ΠΡΟΣΩΠΙΚΟ	ΠΡΟΣΩΠΙΚΟ	ΓΕΝΙΚΗ	580	FANTA ΠΟΡΤΟΚΑΛΙ 330ML ΠΡΟ	0,500	1,000	0,500
ΜΕΤΡΗΤΟΙΣ: 3,70						Σύνολο Παραστατικού :	3,700

Κατάστημα	Σημείο Πώλησης	Ημ/νία	Σερβιτόρος				
SUNSOFT	SUNSOFT DELIVERY	04/10/2008	ΠΑΚΕΤΟ				
Παραστατικό :	ΑΠΟΔΕΙΞΗ ΛΙΑΝΙΚΗΣ ΠΩΛΗΣΗΣ 480.813		Σειρά :	3			
Ομάδα	Υποομάδα	Κατηγορία	Κωδικό	Περιγραφή	Τιμή	Ποσότητα	Αξία
ΣΑΛΑΤΕΣ	ΣΑΛΑΤΕΣ	ΓΕΝΙΚΗ	122	LE COQ	2,400	1,000	2,400
ΚΥΠΡΙΑΚΗ ΠΙΤΑ	ΚΥΠΡΙΑΚΗ ΠΙΤΑ	ΓΕΝΙΚΗ	550	ΚΥΠΡΙΑΚΗ ΠΑΡΜΕΖΑΝΑ	1,350	1,000	1,350
ΠΑΡΕΛΚΟΜΕΝΑ	ΠΑΡΕΛΚΟΜΕΝΑ	ΓΕΝΙΚΗ	531	XXX ΠΑΤΑΤ	0,000	1,000	0,000
ΠΑΡΕΛΚΟΜΕΝΑ	ΠΑΡΕΛΚΟΜΕΝΑ	ΓΕΝΙΚΗ	533	ΜΟΥΣΤΑΡΔΑ	0,000	1,000	0,000
ΠΑΡΕΛΚΟΜΕΝΑ	ΠΑΡΕΛΚΟΜΕΝΑ	ΓΕΝΙΚΗ	535	ΜΟΝΟ ΝΤΟΜ	0,000	1,000	0,000
ΠΡΟΣΩΠΙΚΟ	ΠΡΟΣΩΠΙΚΟ	ΓΕΝΙΚΗ	581	FANTA ΛΕΜΟΝΙ 330ML ΠΡΟ	0,250	1,000	0,250
ΠΡΟΣΩΠΙΚΟ	ΠΡΟΣΩΠΙΚΟ	ΓΕΝΙΚΗ	559	COCA COLA LIGHT 330ML ΠΡΟ	0,250	1,000	0,250
HAMBURGER -CLUB -ΤΡΙΓΩΝΑ	HAMBURGER -CLUB -ΤΡΙΓΩΝΑ	ΓΕΝΙΚΗ	551	CLUB ΣΑΝΤΟΥΙΤΣ ΖΑΜΠΟΝΜΠΕΙΚΟΝ	2,050	1,000	2,050
ΜΕΤΡΗΤΟΙΣ: 6,30						Σύνολο Παραστατικού :	6,300

Κατάστημα	Σημείο Πώλησης	Ημ/νία	Σερβιτόρος				
SUNSOFT	SUNSOFT DELIVERY	04/10/2008	ΠΑΚΕΤΟ				
Παραστατικό :	ΑΠΟΔΕΙΞΗ ΛΙΑΝΙΚΗΣ ΠΩΛΗΣΗΣ 480.814		Σειρά :	3			
Ομάδα	Υποομάδα	Κατηγορία	Κωδικό	Περιγραφή	Τιμή	Ποσότητα	Αξία
ΠΡΟΣΩΠΙΚΟ	ΠΡΟΣΩΠΙΚΟ	ΓΕΝΙΚΗ	559	COCA COLA LIGHT 330ML ΠΡΟ	0,500	1,000	0,500
ΑΝΑΨΥΚΤΙΚΑ-ΧΥΜ	ΑΝΑΨΥΚΤΙΚΑ-ΧΥΜΟ	ΓΕΝΙΚΗ	143	FANTA 330ML	1,200	1,000	1,200

ΔΥΝΑΤΟΤΗΤΕΣ ΔΙΑΣΥΝΔΕΣΗΣ

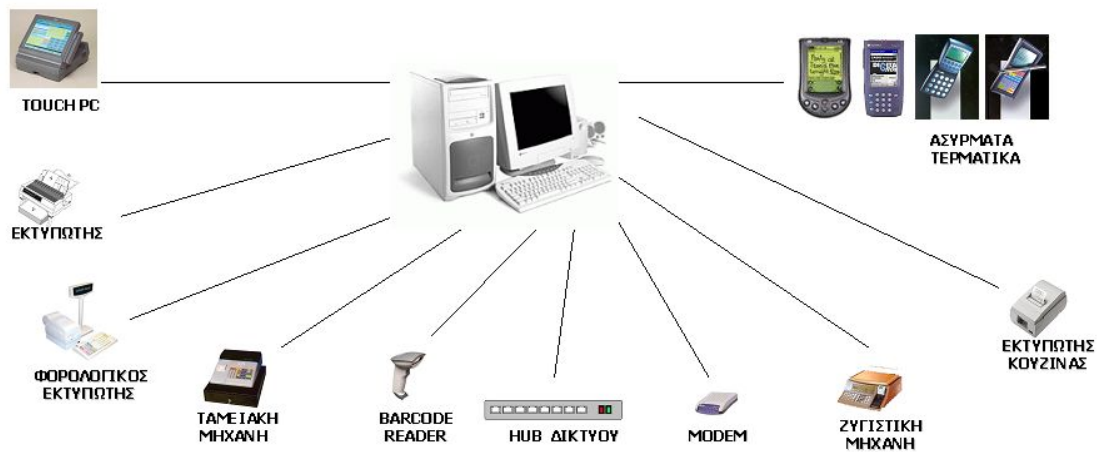
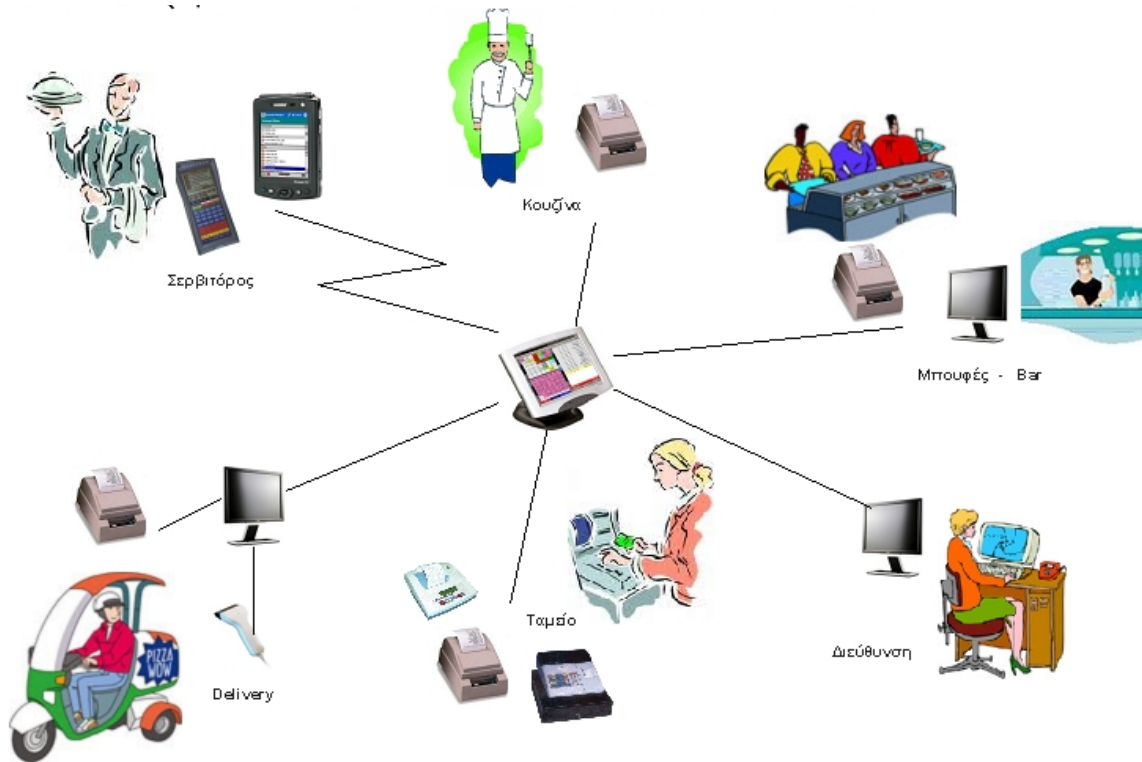

ΣΥΜΠΛΗΡΩΜΑΤΙΚΕΣ ΕΦΑΡΜΟΓΕΣ ΓΙΑ ΤΗΝ ΑΣΥΡΜΑΤΗ ΠΑΡΑΓΓΕΛΙΟΛΗΨΙΑ



Sunsoft PWaiter για Pocket PCs



Don by Orderman



ΣΥΜΠΛΗΡΩΜΑΤΙΚΕΣ ΕΦΑΡΜΟΓΕΣ ΠΟΥ ΟΛΟΚΛΗΡΩΝΟΥΝ ΤΟ ΔΙΑΧΕΙΡΙΣΤΙΚΟ ΚΥΚΛΩΜΑ



f&b management

Κωδικός: 4037 Περιγραφή Προϊόντος: Σουβλάκι με πίττα
 Περιγραφή Έκδοσης Συνταγής: Σουβλάκι με πίττα (Σπικτικό)
 Χρήστης Δημιουργίας: Default User

Είδος: Εύρεση / Εισαγωγή
 Κριτήρια Αναζήτησης: Barcode Κωδικός Β' Κωδικός
 Αποθήκη Είδους: Χρήστης Μεταβολής: Default User

Παρατηρήσεις Οδηγίες Παρασκευής:

Έκδοση: 07.11.01.2 Ημ/νία Δημιουργίας: 06/11/2007
 Ισχύει Από: 06/11/2007 Εικόνα Είδους:

Πρότυπη Μενού Ενεργή
 ΑΥΤΟΜΑΤΗ ΕΠΙΛΟΓΗ ΤΙΜΗΣ: Κατώτερη Συμφωνίας Τελευταία Μέση
 Κωδ. Κίνησης: Αποθήκες: DEFAULT •

Κωδ.Είδους	Περιγραφή	Ποσότητα	Ενεργό	Τιμή Μονάδος	Αξία	Προμηθευτής	Ποσοστό Φύρας	Συντελεστής
4.038	Μπιφτέκι	1,000	<input checked="" type="checkbox"/>	0,30	0,30	ΕΒΕΛ - Ι. ΔΗΜΟΠΟΥΛΟΣ ΑΒΕΕ	0,00	
4.039	Νηογάτα	0,050	<input checked="" type="checkbox"/>	3,00	0,17	ΕΒΕΛ - Ι. ΔΗΜΟΠΟΥΛΟΣ ΑΒΕΕ	10,00	
4.041	Κρεμμύδι	0,020	<input checked="" type="checkbox"/>	1,00	0,02	ΕΒΕΛ - Ι. ΔΗΜΟΠΟΥΛΟΣ ΑΒΕΕ	10,00	
4.042	Πίττα	1,000	<input checked="" type="checkbox"/>	0,05	0,05	ΕΒΕΛ - Ι. ΔΗΜΟΠΟΥΛΟΣ ΑΒΕΕ	0,00	
4.045	Τσατσίκι Σπικτικό	0,020	<input checked="" type="checkbox"/>	2,70	0,05		0,00	
0		0,000	<input checked="" type="checkbox"/>		0,00			

Ποσοστό Κέρδους: 30 Κόστος: 0,57 Χρόνος Παρασκευής: 0,00
 Ποσοστό Φύρας: Φύρα: 0,02 Προτεινόμενη Τιμή Πώλησης: 0,77
 Λειτουργική Δαπάνη: 0 Συνολικό Κόστος: 0,59 Τιμή Πώλησης με Φ.Π.Α.: 0,92

front office

Αμβροσία Αλεξανδρος - Πλάνο Τραπεζιών

RESTAURANT: 13:27:10
 Τραπεζία: 1
 Σερβιτόρος: ΤΑΜΕΙΟ REST

ΕΙΣΑΓΩΓΗ ΔΩΜΑΤΙΟΥ

ΙΔΕ.	ΠΕΡΑΞΗ	ΔΠ	ΑΠ	ΑΔΜΑΤΙΟ	ΠΕΛΑΤΗΣ
1,00	ΧΑΙΤΖΗΦΩΑ	3		209	GENSKE - NICOLE
				209	SCHULT - MARIO
				307	GUY - PHILOMENA
				541	BOLL - DETLEF

ΔΙΑΔΥΜΕΝΑ - ΔΩΜΑΤΙΟ 209

ΑΔΜΑΤΙΟ	ΠΕΡΙΟΔΟΣ	ΑΤΟΜΑ	AGENT
209	15/09/2007 - 29/09/2007	2	JAHN

ΠΕΛΑΤΗΣ: GENSKE - NICOLE
 ΠΕΡΙΟΔΟΣ: 15/09/2007 - 29/09/2007
 ΟΡΟΙ ΔΟΙ/Ζ: 7778 N N

ΠΕΛΑΤΗΣ: SCHULT - MARIO
 ΠΕΡΙΟΔΟΣ: 15/09/2007 - 29/09/2007
 ΟΡΟΙ ΔΟΙ/Ζ: 7779 N N

ΑΠΟΔΟΣΗ ΑΚΥΡΟΣΗ

ΕΞΟΔΟΣ ΑΛΦΙΑ ΕΚΔΟΣΗ ΤΡΑΠΕΖΙΟΥ ΕΚΚΡΕΜΗ ΠΑΡΑΣΤΑΤΡΑ ΕΠΙ ΤΡΟΦΕΣ ΝΕΑ ΠΑΡΑΓΓΕΛΙΑ ΕΚΔΟΣΗ ΠΑΡΑΣΤΑΤΡΟΥ ΕΞΟΦΛΩΣΗ ΜΕ ΤΑΒΛΙΑ Delivery CASHIER

Ενδεικτική Πελατειακή Βάση

Στο πελατολόγιο της εταιρίας περιλαμβάνονται μερικές από τις σημαντικότερες επιχειρήσεις τόσο της Ελλάδας όσο και της Κύπρου. Οι πελάτες προέρχονται από πολλούς κλάδους της επιχειρηματικής δραστηριότητας. Ενδεικτικά αναφέρονται οι ακόλουθοι:

ΕΜΠΟΡΙΚΕΣ ΕΠΙΧΕΙΡΗΣΕΙΣ & ΟΡΓΑΝΙΣΜΟΙ	
Υ.Α.Ε.(Αεροπορική βάση Δεκέλειας)	Ink Center (40)
Πανεπιστήμιο Αιγαίου	Sarah Lawrence (20)
ΞΕΝΕΠΕΛ	Fresh Line (23)
Τ.Α.Λ.Σ.	Al Gas
Τ.Α.Α.Π.Τ.Π.Γ.Α.	Next Media
Glory Books	Πρίσμα Τεχνική Α.Ε.
Best Books	Isoplus
Πρωτοπορία	Medi Sup
Παπασωτηρίου (2)	Autovie Del Mare
Leaderbooks	Sports House
Λαμπρίδης	ING
Elvifren	Ζηρίδη (Everest Restaurant)
Κάπταιν Νέμος Α.Ε. (3)	Τσώκος
και άλλες 3500 επιχειρήσεις	

ΕΠΙΧΕΙΡΗΣΕΙΣ ΕΣΤΙΑΣΗΣ	
Allou Fan Park (18)	Ομιλος Everest
Kitchen Bar (4)	Olympus PlazaCatering (16 Πλοία)
Strike Bowling (4)	Olympus Plaza (4)
Beer Academy (4)	Κρητικά Golf Α.Ε.
Ruby Tuesday (3)	Alpino
Santa Pasta(3)	Movie Star
Μπαϊρακτάρης (4)	Cine Κεραμεικός
Οδός Αιγαίου	Le Coq (5)
Glou	Ιστιοπλοϊκός Ομιλος Πειραιά
Central	Διόσκουροι
PiuVerde	Ιθάκη
Paporo (Ζάκυνθος)	Σατυρικόν
Island	Blue Blue (Μύκονος)
Πυραμίδα (Ζάκυνθος)	ΜΑΚΡΟ Cash & Carry (3)

Press Cafe	BO
Noodle Bar	Πισίνα
Ble (Πλάζ Αλίμου)	L'Abreuvoir
Σαρδέλες	Bier Garden
Trammezino Arts Cafe (3)	Far East (3)
Πάρκο Φωκά (Θεσ/νίκη)	Far East Pack (3)
K.W.A.B.A. (Elcop)	WCK Around (Πάτρα)
Pomodoro	In Between
La Pasteria (13)	Bolero
Meating	Caprice
Το Σπίτι του κυρίου Πιλ-Πούλ	Παραπορτιανή
Ελαιώνας	Ιασώ
Cosi	Αττικό Νοσοκομείο
Village Cinemas (4)	Αγορά (3)
Ακρωτήριο	Πίτα Αγορά
Baraonda	Αλμύρα
Brasserie Valaoritou	Bread & Butter - Attica
Hooters	Super Paradise
Olympico	Zonar's - Le Café d' Athènes.
Daphne's	Vive Mar
Δροσοπηγή (2)	Blue Monkey
IVY Cafe	Paper Moon - Attica
Le Patron	Γυριστρούλα
Butcher	Apla Cafe
Αμβροσία Cafe	Πιπεριά
Pietris	Friend's
Pietris (γηπ. Απ.Νικολαΐδης)	Ελαία
Nouveau	Cafe Forum
Garcon	Kama Supa
Garcon Cosmos	Cocoa Bean (2)
Elvis	Pastarella
Le Frais	Το Λιοντάρι του Πειραιά
Φίλιον	Μπέρδεμα
Στοά	
και άλλες 1500 επιχειρήσεις εστίασης....	

ΞΕΝΟΔΟΧΕΙΑΚΕΣ ΕΠΙΧΕΙΡΗΣΕΙΣ

Anthemus Beach & Hotel (Χαλκιδική)	Mediterranean Beach (Ζάκυνθος)
Gr Louis (ex Andromeda)	Thraki Palace (Αλεξανδρούπολη)
Asteras (Λάρισα)	Nefeli (Αλεξανδρούπολη)
Beis Beach Κέρκυρα)	Palatino (Ζάκυνθος)
Bio (Κρήτη)	Sellada Beach (Σαντορίνη)
Emelisse (Κεφαλλονιά)	Spilias Village (Κρήτη)
Golden Sun (Κρήτη)	Imperial Palace (Αγρίνιο)
Nefeli (Θεσ/νίκη)	Panorama (Χανιά)
Imperial - Royal Belvedere (Κρήτη)	Alia Palace ((Χαλκιδική)
Le Palace Κέρκυρα)	Ekies (ex. Manor House - Χαλκιδική)
Chrousso Village (Χαλκιδική)	Bali Beach (Κρήτη)
Costa Mare (Κρήτη)	Σ.Τ.Ε. (7), Α.Σ.Τ.Ε.Ρ., Α.Σ.Τ.Ε.Α.Ν.
Neilson Active Holidays (4 Hotels)	Ομιλος ΚΟΥΛΙΑ (3 Ξενοδοχεία - Κώς)
Myconian Blue Resort	Terra Mare (Κεφαλλονιά)
Akti Beach (Κώς)	Alexandros Hotel (Λευκάδα)
Enavlion Batagianni (Θάσος)	Aegeon Hotel (Σάμος)
Saint Nicholas Hotel Κέρκυρα)	Elounda Palm (Κρήτη)
Omiros Hotel (Κέρκυρα)	Miramare Beach (Υδρα)
Bella Pais (Κρήτη)	Possidi Paradise (Χαλκιδική)
Diamantides Hotel (Λήμνος)	Gorgona (Μύκονος)
Leda Hotel (Πήλιο)	Liberty Hotel (Μεσολόγγι)
Cleopatra Superior (Κώς)	Mavrikos Hotel (Ζάκυνθος)
Sissy Bay (Κρήτη)	Perrakis Hotel (Ανδρος)
Sea View Hotel	Meropi Hotel (Κρήτη)
Grand Hotel Holiday Resort (Κρήτη)	Theartemis Palace (Κρήτη)
Atrium Hotel (Κρήτη)	Xenia Hotel (Σέρρες)
Petrino Suites Hotel (Χαλκιδική)	Αχιλλειον Hotel (Νάουσα)
Xenos Lycabettus	La Piscine
Poros Image	Ionian Plaza
Theoxenia	Avalon
Philoxenia	Aglaida
Astir Beach	Adele Beach
Orloff Resort	Adele Mare
Olympia Golden Beach	Anemoessa
Minos Mare	Steris Beach
Helmos	Thalassa

Mandraki Village	Primarolia Art Hotel
Bella Maris	Theoxenia Hotel
Silva Maris	Mitilana Village
Mare Blue Village	Hotel Club Ermioni
White Rocks Hotel	Majestic Hotel
Philippion Hotel	Kalimera Kos Hotel
Valis Resort Hotel	Semantron Traditional Village
Blue Sky & Sea Hote	Castello City Hotel
Blue Bay Hotel	Niforeika Beach
Kris Mari Hotel	Cleopatra Classic
Civitel Olympic Hotel	
και άλλες 450 ξενοδοχειακές επιχειρήσεις	

Οι σύγχρονοι καιροί απαιτούν άρτια οργανωμένες επιχειρήσεις με διαδικασίες και μηχανισμούς που θα διασφαλίζουν την αμεσότητα και την ορθότητα της πληροφορίας για σωστές επιλογές στις αποφάσεις και τη στρατηγική.

Η SUNSOFT ερευνά, σχεδιάζει και αναπτύσσει τις οικογένειες των προγραμμάτων με τις πλέον σύγχρονες μεθόδους, διασφαλίζοντας στους πελάτες της το καλύτερο δυνατό και διαχρονικό αποτέλεσμα. Με την πείρα που διαθέτει από το 1991 όταν πρώτη κατασκεύασε εμπορικές και λογιστικές εφαρμογές για τα Windows 3.0 και η ήδη μεγάλη εγκατεστημένη βάση των πελατών της, αποτελούν την καλύτερη εγγύηση στην επένδυση κάθε επιχείρησης.



SUNSOFT Ltd – Μ. Αναλάτου 103, 11745 Ν.Κόσμος. Τηλ: 2109317811, Fax: 2109321603
www.sunsoft.gr info@sunsoftgr.com

