



INTELLIGENT SOFTWARE
Sunsoft[®]
 alexandros 

Εμπιστευθείτε τους **ΕΙΔΙΚΟΥΣ**
 στο Hospitality



Ολοκληρωμένο Σύστημα Πληροφορικής Ξενοδοχειακών Μονάδων | **front office**

Πρακτορεία - Συμβόλαιο Allotment & Commitment, Booking Positions

Διαδραστικά πλάνα Διαθεσιμότητας, Δωματίων, Room Rack

Τιμοκατάλογοι, πακέτα, ειδικές κρεώσεις

Πελάτες, Ιστορικό, σύνδεση με CRM

Housekeeping, Λινό, Maintenance

Main Courante, night audit, Ημερολόγιο πωλήσεων

Καταστάσεις ΚΕΠΥΟ, Β.Κ.Π. σύμφωνα με τον Κ.Β.Σ.

Σύνδεση με συστήματα κρατήσεων του Internet

On-line σύνδεση με συστήματα T/K, Pay TV, KeyLocks

Room No.	07/2008 (booked)	08/01	08/02	08/03	08/04	08/05	08/06	08/07	08/08	08/09	08/10	08/11	08/12	08/13	08/14	08/15	08/16	08/17	08/18	08/19	08/20	08/21	08/22	08/23	08/24	08/25	08/26	08/27	08/28	08/29	08/30	08/31
810 APT2																																
811 STU																																
812 STU																																
813 STU																																
814 STU																																
815 STU																																
816 STU																																
817 APT																																
818 APT																																
819 APT																																
101 APT																																

κομβος
 ΠΛΗΡΟΦΟΡΙΚΗ

προϊόντα & υπηρεσίες πληροφορικής
 ταμειακά συστήματα
 μηχανογραφήση επιχειρήσεων

τηλ.: 22830.21201 fax: 22830.21231
www.e-komvos.gr • info@e-komvos.gr

Authorized Reseller



alexandros
front office

ΟΛΟΚΛΗΡΩΜΕΝΟ
ΠΛΗΡΟΦΟΡΙΑΚΟ ΣΥΣΤΗΜΑ

ΔΙΑΧΕΙΡΙΣΗΣ
ΞΕΝΟΔΟΧΕΙΑΚΩΝ ΕΠΙΧΕΙΡΗΣΕΩΝ

SUNSOFT Ltd - Μάχης Αναλάτου 103, 11745 Ν. Κόσμος. Τηλ: 210 9317811, Fax: 210 9321603
www.sunsoft.gr info@sunsoftgr.com



ΕΙΣΑΓΩΓΗ

Το πληροφοριακό σύστημα “**ΑΛΕΞΑΝΔΡΟΣ**” καλύπτει ευέλικτα και ολοκληρωμένα τις ανάγκες και τις ιδιαιτερότητες των σύγχρονων ξενοδοχειακών επιχειρήσεων ανεξαρτήτως μεγέθους, οργάνωσης, και φάσματος υπηρεσιών που προσφέρουν (διαμονή, επισιτισμό κ.α.).

Σχεδιάστηκε από ανθρώπους με μακρόχρονη εμπειρία στη μηχανογράφηση Ξενοδοχειακών και Επισιτιστικών μονάδων και υλοποιήθηκε με τα πλέον σύγχρονα εργαλεία ανάπτυξης εφαρμογών. Είναι multilingual, έχει απεριόριστες δυνατότητες ηλεκτρονικής ανταλλαγής δεδομένων (EDI) και επεκτασιμότητας.

Καλύπτει τις ανάγκες της επιχείρησης που προκύπτουν από τις διατάξεις του Κώδικα Βιβλίων και Στοιχείων.

Τα χαρακτηριστικά και οι δυνατότητες του το καθιστούν ως το ιδανικότερο πληροφοριακό σύστημα για τη Διαχείριση Ξενοδοχειακών Επιχειρήσεων πόλεως ή εποχιακών.

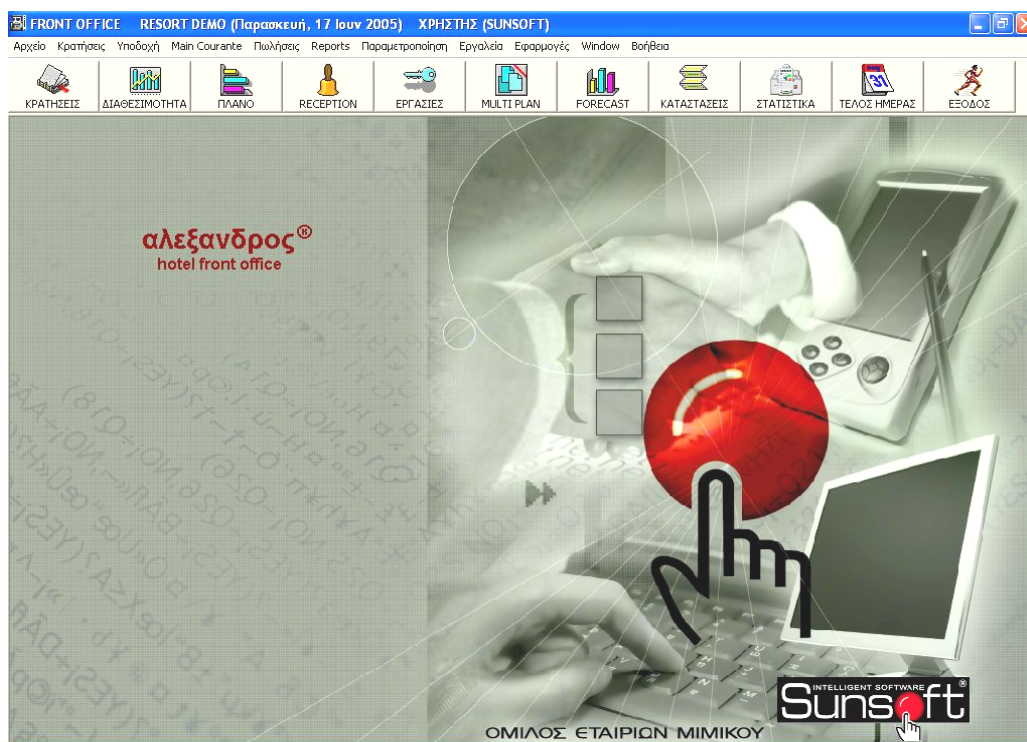

ΕΝΕΡΓΟ ΠΛΑΝΟ ΔΩΜΑΤΙΩΝ

Room allocation plan

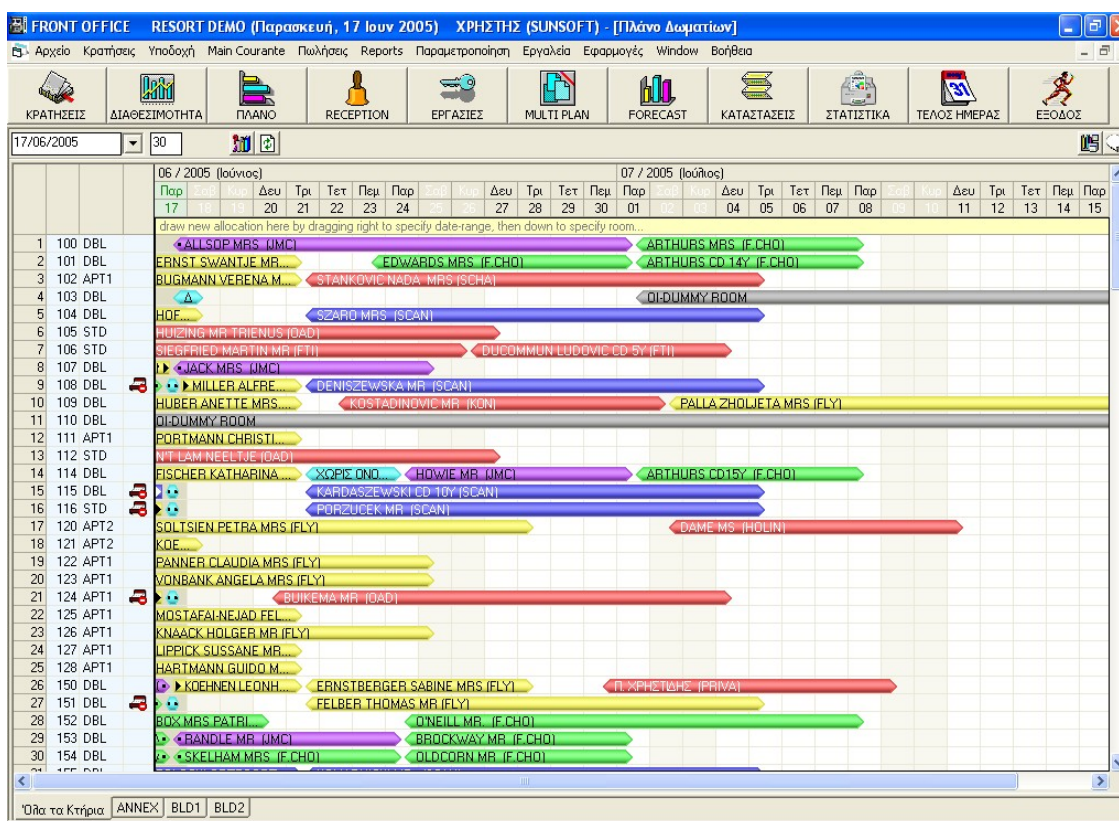

Ενεργό πλάνο δωματίων (interactive), με πολλαπλές δυνατότητες εμφάνισης των κρατήσεων με διαφορετικό χρώμα ανά είδος κράτησης (Πρακτορείο, Εταιρεία, Μεμονωμένοι Πελάτες κλπ.) ή ανά Πρακτορείο / Εταιρεία.

Εύκολη ανάθεση δωματίων (Room Allocation) με επιλογή τους πάνω από το πλάνο, αλλαγή δωματίου με επιλογή και “σύρσιμο” της κράτησης στο πλάνο (Drag ‘n’ Drop) κλπ.

Πολλαπλές επιλογές εμφάνισης του Πλάνου με βάση τους τύπους δωματίων, τα χαρακτηριστικά των δωματίων, τους ορόφους, τα κτίρια ή ακόμη και συνδυασμό κριτηρίων.

Δυνατότητα “πρότασης” από το σύστημα για το καταλληλότερο δωμάτιο που μπορεί να ανατεθεί σε μια κράτηση, με βάση τις επιλεγμένες ημερομηνίες και τις προδιαγραφές της κράτησης.

Εύκολη αλλαγή ημερομηνιών άφιξης/αναχώρησης Δωματίων χωρίς μετάβαση στο αρχείο Κρατήσεων.

ROOM RACK

- Ενεργο Πλano Υποδοχής Πολλαπλων Λειτουργιων

The screenshot displays the Sunsoft Room Rack software interface. The main window title is "FRONT OFFICE RESORT DEMO (Παρασκευή, 17 Ιουν 2005) ΧΡΗΣΤΗΣ (SUNSOFT) - [MULTI PLAN]". The interface includes a menu bar with options like "Αρχείο", "Κρατήσεις", "Υποδοχή", "Main Courante", "Πωλήσεις", "Reports", "Παραμετροποίηση", "Εργαλεία", "Εφαρμογές", "Window", and "Βοήθεια". Below the menu is a toolbar with icons for "ΚΡΑΤΗΣΕΙΣ", "ΔΙΑΘΕΣΙΜΟΤΗΤΑ", "ΠΛΑΝΟ", "RECEPTION", "ΕΡΓΑΣΙΕΣ", "MULTI PLAN", "FORECAST", "ΚΑΤΑΣΤΑΣΕΙΣ", "ΣΤΑΤΙΣΤΙΚΑ", "ΤΕΛΟΣ ΗΜΕΡΑΣ", and "ΕΞΟΔΟΣ".

The main area shows a "Multi Plan" view for the date 17/06/2005. It features a table of room reservations with columns for room number, type, occupancy, status, and guest name. The table is divided into three sections: "Αφίξεις" (Arrivals), "Αναχωρήσεις" (Departures), and "Αναχωρήσεις" (Departures). The "Αφίξεις" section shows a list of arrivals for 17/06/2005, including room numbers, types, and guest names. The "Αναχωρήσεις" section shows a list of departures for 17/06/2005, including room numbers, types, and guest names. The "Αναχωρήσεις" section also includes a summary of departures for 17/06/2005, showing a total of 121 rooms and 288 guests.

ΔΩΜΑΤΙΟ	ΤΥΠΟΣ	ΑΤΟ	ΟΡΟ	ΠΡ	ΤΙ	ΟΝΟΜΑΤΕΠΩΝΥΜΟ	ΑΦΙΞΗ	ΩΡΑ	ΑΝΑΧΩΡΗΣΗ	ΩΡΑ
100	DBL @	2	ALL	JM	JM	ALLSOP MRS	17/06/2005	19:34	01/07/2005	
101	DBL @	2	ALL	FL	FL	KOHLSCHEIDT JOERG MR	14/06/2005	18:14	21/06/2005	
102	APT1 @	3	ALL	FL	FL	BUGMANN VERENA MRS	14/06/2005	21:46	21/06/2005	
103	DBL @	1	A/D			(ΔΗΜΟΠΟΥΛΟΣ ΓΕΩΡΓΙΟΣ)	17/06/2005		18/06/2005	
104	DBL @	3	ALL	FL	FL	HOFEM MIKE MR	04/06/2005	11:14	18/06/2005	
105	STD @	2	AD	OA	O	HUIZING MR TRIENUS	13/06/2005	20:53	27/06/2005	
106	STD @	2	ALL	FT	FT	SIEGFRIED MARTIN MR	12/06/2005	13:03	26/06/2005	
107	DBL @	2	ALL	JM	JM	JACK MRS	17/06/2005	12:36	25/06/2005	
108	DBL @	3	ALL	FL	FL	MILLER ALFRED MR.	11/06/2005	10:15	21/06/2005	
109	DBL @	3	ALL	FL	FL	HUBER ANETTE MRS.	11/06/2005	10:14	21/06/2005	
110	DBL @					DUMMY ROOM				
111	APT1 @	3	ALL	FL	FL	PORTMANN CHRISTIAN MR	14/06/2005	21:48	21/06/2005	
112	STD @	2	AD	OA	O	NT LAM NEELTJE	13/06/2005	12:29	27/06/2005	
114	DBL @	2	ALL	FL	FL	FISCHER KATHARINA MRS	14/06/2005	22:30	21/06/2005	
115	DBL @					Διαθέσιμο έως : 21/06/2005 (4)				
116	STD @					Διαθέσιμο έως : 21/06/2005 (4)				
120	APT2 @	5	ALL	FL	FL	SOLTSIEN PETRA MRS	14/06/2005	22:29	28/06/2005	
121	APT2 @	3	ALL	FL	FL	KOEHLE ROSMARIE MRS	11/06/2005	10:58	17/06/2005	
122	APT1 @	3	ALL	FL	FL	FANNER CLAUDIA MRS	11/06/2005	18:13	25/06/2005	
123	APT1 @	2	ALL	FL	FL	VONBANK ANGELA MRS	11/06/2005	18:13	25/06/2005	
124	APT1 @					Διαθέσιμο έως : 20/06/2005 (3)				
125	APT1 @	3	ALL	FL	FL	ENGELMAYER FRANZ WOLF MR	14/06/2005	11:45	21/06/2005	
126	APT1 @	3	ALL	FL	FL	KNAACK HOLGER MR	11/06/2005	22:39	25/06/2005	
127	APT1 @	4	ALL	FL	FL	LIPPICK SUSSANE MRS	07/06/2005	21:12	21/06/2005	
128	APT1 @	3	ALL	FL	FL	HARTMANN GUIDO MR	07/06/2005	12:06	21/06/2005	
150	DBL @	3	ALL	FL	FL	KOEHNEN PETRA MRS	07/06/2005	12:05	21/06/2005	
151	DRI @					Διαθέσιμο έως : 21/06/2005 (4)				

Δωμάτια : 121 Άτομα : 288

Αναχωρήσεις

ΔΩΜΑΤΙΟ	ΤΥΠΟΣ	ΑΤ	ΟΡΟ	ΠΡΑΚΤ	ΤΙΜΩΔΩ	ΟΝΟΜΑΤΕΠΩΝΥΜΟ
121	APT2 @	3	ALL	FLY	FLY	KOEHLE ROSMARIE MRS
200	DBL @	2	ALL	FLY	FLY	SCHOEPS MANFRED MR
261	DBL @	2	ALL	FLY	FLY	AUGSBURG HEIDE MRS

Δωμάτια : 3 Άτομα : 7

Αναχωρήσεις

ΑΠΟ	ΕΩΣ	ΠΑΡΑΤΗΡΗΣΕΙΣ	ΠΡΑΚΤΟΡΕΙΟ	ΑΠΑΓΟΡΕΥΤΙΚΟ
17/06/2005	20/06/2005	ΣΕΜΙΝΑΡΙΟ SUNSOFT 10:00-16:00 - ALEXANDROS		ΟΚΙ

Μέσα από το Multi Plan (Room Rack) είναι δυνατή η διαχείριση όλων των καθημερινών εργασιών με απλές κινήσεις από τον χρήστη. Ο τρόπος εμφάνισης των δεδομένων (Παραμένοντες – Αφίξεις – Αναχωρήσεις) σε 3 ευδιάκριτα τμήματα της οθόνης, σε συνδυασμό με την χρήση χρωμάτων που αποτυπώνουν και χαρακτηρίζουν την κάθε κράτηση, επιτρέπουν στο χρήστη να έχει με μια ματιά πλήρη αντίληψη της εικόνας του ξενοδοχείου.

Το μέγεθος των παραθύρων και οι στήλες διαμορφώνονται από τον χρήστη ανάλογα με την εργασία προς εκτέλεση.

Άμεση πρόσβαση στα στοιχεία κάθε κράτησης, δωματίου, πελάτη, λογαριασμού, γεγονός που δίνει την δυνατότητα να έχουμε άμεση πρόσβαση για το 90 % των εργασιών μίας βάρδιας front office.

Δυνατότητα μαζικών εργασιών front office, εμφάνιση agenda.

ΚΑΤΟΨΗ ΞΕΝΟΔΟΧΕΙΑΚΗΣ ΜΟΝΑΔΑΣ



Εύκολος & άμεσος εντοπισμός δωματίων σε συνδυασμό με χρωματικό κώδικα που αποτυπώνει την κατάστασή του (Status), Ιδανικό για Room Allocation.

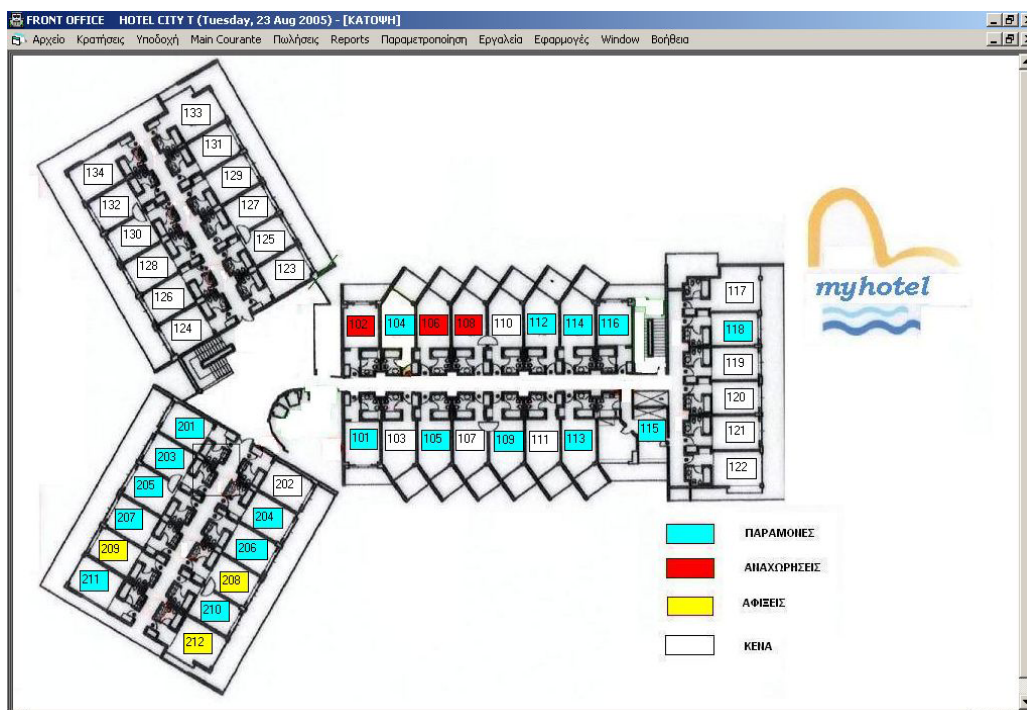

ΚΡΑΤΗΣΕΙΣ

- ❑ Καταχώρηση – Διαχείριση κρατήσεων με πληθώρα λειτουργικών και ενημερωτικών πεδίων
- ❑ Κατηγοριοποίηση κρατήσεων σε οριστικές, εκκρεμείς, ζητήσεις.
- ❑ Ιστορικό Αρχείο Πελατών με αυτόματη ανεύρεση στοιχείων
- ❑ Αυτόματη ενημέρωση όλων των πεδίων της κράτησης, μέσω πινάκων συνεργασίας.
- ❑ Αυτόματη δημιουργία Rooming list, δυνατότητα διαφορετικής ημερομηνίας άφιξης ή αναχώρησης για κάθε δωμάτιο / πελάτη.
- ❑ Δηλώσεις απαγορευτικών χρονικών διαστημάτων για κρατήσεις
- ❑ Αναγωγή κρατήσεων σε συμβόλαια (Allotment, Commitment)
- ❑ Δικαιούμενα, Μεταβλητοί όροι ή τιμοκατάλογοι ανά ημέρα ή και ανά άτομο.
- ❑ Επί πλέον παροχές, ειδικές χρεώσεις.
- ❑ Προτιμολόγηση, παρακολούθηση προκαταβολών.

ΚΡΑΤΗΣΗ

Γενικά Οικονομικά Πληροφορικά Transfers Αρχεία

ID: 2326 GROUP: ΟΡΙΣΤΙΚΗ

Όνομα: MILLER X 6

Πρακτορεία: FLY ... 1-2 FLY GMBH Master ID: 0

Ημερομηνία Άφιξη: 11/06/2005 Ώρα: 12:30 Όριο: 00/00/0000

Αναχώρηση: 10/21/06/2005 Release Date: 00/00/0000

Συνεργασία: FLY LOW SEASON A (23/04/2005-14/06/2005)

ΠΑΗΘΟΣ	ΤΥΠΟΣ	ΚΑΙΝΕΣ	EX BED	B COT
2	DBL @ BL	2	1	0

Όροι Συμφωνίας: ALL INCLUSIVE 72/05

Γεύμα στην άφιξη

Δείπνο στην άφιξη

Reference: 862909

ROOMING LIST

ΔΩΜΑΤΙΟ /	ΕΠΩΝΥΜΟ	ΟΝΟΜΑ	ΤΥΠΟΣ ΚΑΙΝ	ΑΦΙΞΗ	ΩΡΑ Α	ΑΝΑΧΩΡΗΣΗ	ΩΡΑ	ΤΥΠΟ	ΟΡΟΙ	ΤΥΠΟΣ ΧΡ	EMENT	STATUS	ΕΘΝΙΚΟΤΗΤΑ	ΤΙΜΟΚΑΤ
107 DBL @ BLD1	MILLER	ALFRED MR.		11/06/2005		17/06/2005	12:30					0 CHANGE		
108 DBL @ BLD1	MILLER	ALFRED MR.	ΚΑΙΝΗ	11/06/2005	10:15	21/06/2005		DBL	ALL INCL			33,58 IN	ΓΕΡΜΑΝΙΑ	FLYN
17/06/2005-21/06/2005 (8842)	MILLER	KAROLINA MR	ΚΑΙΝΗ	11/06/2005	10:15	21/06/2005		DBL	ALL INCL			33,58 IN	ΓΕΡΜΑΝΙΑ	FLYN
	MILLER	RICARDA CD 2	EXTRA BEC	11/06/2005	10:15	21/06/2005		DBL	ALL INCL	1ST CHILI		0 IN	ΓΕΡΜΑΝΙΑ	FLYN
109 DBL @ BLD1	HUBER	ANETTE MRS.	ΚΑΙΝΗ	11/06/2005	10:14	21/06/2005		DBL	ALL INCL			33,58 IN	ΓΕΡΜΑΝΙΑ	FLYN
11/06/2005-21/06/2005 (3505)	HUBER	IRMA	ΚΑΙΝΗ	11/06/2005	10:14	21/06/2005		DBL	ALL INCL			33,58 IN	ΓΕΡΜΑΝΙΑ	FLYN
	MILLER	JUSTIN CD 6 Y	EXTRA BEC	11/06/2005	10:14	21/06/2005		DBL	ALL INCL	1ST CHILI		0 IN	ΓΕΡΜΑΝΙΑ	FLYN

	ΔΙΑΝ/ΣΗ	ΣΥΝΔΛΔ	ΧΡΕΩΣΗ	ΠΙΣΤΩΣΗ	ΥΠΟΛΟΙΠΟ	
ΔΩΜΑΤΙΑ	3	20	ARR/MENT	714	0	714
ΑΤΟΜΑ	6	60	EXTRAS	0	0	0
ARRANGEMENT	134,32	1251,28	ΣΥΝΔΛΔ	714	0	714
ΠΡΟΚΑΤΑΒΩΛΗ		0				

ΠΩΛΗΣΕΙΣ

- Tour-operators, πρακτορεία, εταιρείες με πλήρη φορολογικά και πληροφοριακά στοιχεία
- Διαχείριση συμβολαίων allotment και commitment με tour operators για διαφορετικές χρονικές περιόδους με διαφορετική release periods
- Απεριόριστες δυνατότητες δημιουργίας τιμοκαταλόγων και τύπων χρέωσης που υπολογίζονται στη βασική τιμή
- Δυνατότητα καταχώρησης συνεργασιών που αφορούν είτε πρακτορεία-εταιρείες μεμονωμένα είτε πρακτορεία-εταιρείες που υπόκεινται σε tour-operators, με πληθώρα προεπιλεγμένων οικονομικών και πληροφοριακών στοιχείων, τα οποία μεταφέρονται αυτόματα στην κράτηση
- Δυνατότητα παρακολούθησης των αποτελεσμάτων διαφημιστικής καμπάνιας

ΤΙΜΟΚΑΤΑΛΟΓΟΙ

Είδος: A

Περίοδος: 01/04/2001 — 16/05/2001

Πρακτορείο: AIRMA ... AIRMARIN

Συνεργασία:

ΦΠΑ: 5%

Παρατηρήσεις:

Πρωινό 2,15 **Γεύμα** 8,5 **Δείπνο** 7,5

	TSIV	TSPV	TNIV	TNPV	TX
ROOM ONLY					
BED AND BREAKFAST					
HALF BOARD					
FULL BOARD					

83/496

ΤΙΜΟΚΑΤΑΛΟΓΟΙ

ΜΕΤΑΤΡΟΠΕΣ

ΜΕΤΑΤΡΟΠΕΣ ΤΙΜΩΝ

ΤΥΠΟΣ ΧΡΕΩΣΗΣ	ΔΩΜΑΤΙΟ	ΠΡΩΙΝΟ	ΓΕΥΜΑ	ΔΕΙΠΝΟ
BABY COT 0 TO 2	DISCOUNT	DISCOUNT	DISCOUNT	
FIRST CHILD 2 TO 6	DISCOUNT	DISCOUNT	DISCOUNT	
SECOND CHILD 2 TO 6	DISCOUNT	DISCOUNT	DISCOUNT	
FIRST CHILD 6 TO 12	DISCOUNT	DISCOUNT	DISCOUNT	
SECOND CHILD 6 TO 12	DISCOUNT	DISCOUNT	DISCOUNT	
EXTRA ADULT	DISCOUNT	DISCOUNT	DISCOUNT	
SINGLE SUPPLEMENT	SUPPLEMENT			
ONE POUND REDUCTION	DISCOUNT			
TWO POUNDS REDUCTION	DISCOUNT			
THREE POUNDS REDUCTION	DISCOUNT			
FOUR POUNDS REDUCTION	DISCOUNT			
CHILDREN IN SEP ROOM 2 TO 6				
CHILDREN IN SEP ROOM 6 TO 12				

FORECAST (FLASH STATUS)

Εργαλείο που απευθύνεται στη διεύθυνση μιας ξενοδοχειακής επιχείρησης και αποτυπώνει την πλήρη κατάστασή του, δίνοντας την δυνατότητα για άμεση και σωστή λήψη αποφάσεων.

FORECAST						
17/06/2005						
Forecast						
	Δωμάτια	Άτομα	Σύνολο	Άτομα	Extra Bed	Baby Cots
Προηγούμενης	129	309	309	253	42	14
Αναχωρήσεις	26	54	54	50	4	0
Αφίξεις	22	41	41	41	0	0
Πρόβλεψη	125	296	296	244	38	14
Πληρότητα %	79,1	91,6	91,6			
Πραγματοποιηθέντα / Αναμενόμενα						
Αναχωρήσεις	23	3				
Αφίξεις	18	4				
Τρέχ.Δύναμη	124					
Day Use	38	97				
Κατάσταση Δωματίων						
Αναχ. + Αφίξη	1					
Ανέτοιμα	19					
	Σύνολο	Σοβαρή	Κλειστά	Προσω/κού	Απλή	
Εκτός οσο	4	0	3	1	0	
Κενά	33					
Γεύματα						
Πρωϊνά	305	305	0	0		
Γεύματα	286	286	0	0		
Δείπνα	294	292	0	2		
Ανάλυση Όρων Συμφωνίας						
	Δωμάτια	Άτομα				
A/O	40	100				
ALL 1	27	59				
ALL 2	15	29				
A0	2	4				
BB	1	2				
HBL	0	0				
HBD	14	31				
FB	0	0				
ALL	2	4				
ALL3	62	164				
Σύνολο	163	393				

ΔΩΜΑΤΙΑ - 22/06/2005							
REFERENCE							
ΠΡΑΚΤΟ	ΚΡΑΤΗΣΗ	REFERENC	ΔΩΜΑΤΙΟ	ΟΝΟΜΑΤΕΠΩΝΥΜΟ	ΑΦΙΞΗ	ΩΠΑ	ΑΝΑΧΩΡΗΣ
F.CHO	ROUND MISS	664531	280 SGLB @ BLD2	ROUND MISS	17/06/2005		24/06/2005
	SKELHAM MR.MRS	800888	154 DBL @ BLD1	SKELHAM MRS	17/06/2005		24/06/2005
	17/06/2005-24/06/2005		17/06/2005-24/06/2005	SKELHAM MR.	17/06/2005		24/06/2005
FLY	VAUGHAN MR.MRS	752097	707 DBL @ BLD1	VAUGHAN MR WILLIAM	10/06/2005		24/06/2005
	10/06/2005-24/06/2005		10/06/2005-24/06/2005	VAUGHAN ANGELA	10/06/2005		24/06/2005
	ARNDT MR.MRS	095464	(3697) DBL @ BLD1	ARNDT MRS	18/06/2005		02/07/2005
	18/06/2005-02/07/2005		18/06/2005-02/07/2005	ARNDT M	0005		02/07/2005
	BECKER MR.MRS	802570	253 DBL @ BLD1	BECKER M	0005		28/06/2005
	14/06/2005-28/06/2005		14/06/2005-28/06/2005	BECKER E	0005		28/06/2005
	BETZ-BERGER MR.MRS.CD.ZY	964040	(3879) APT1 @ BLD2	BETZ-BER	0005		05/07/2005
21/06/2005-05/07/2005		21/06/2005-05/07/2005	BERGER	0005		05/07/2005	
FLY	BIENERT MR.MS./WEISSENBAECK	270423	(3614) APT2 @ BLD2	BIENERT	0005		02/07/2005
	MS.		18/06/2005-02/07/2005	BIENERT	0005		02/07/2005
	18/06/2005-02/07/2005		18/06/2005-02/07/2005	WEISSEN	0005		02/07/2005
BIRKENSEER MR.MS.CD.6.CD.4Y	657430	550 APT1 @ BLD2	BIRKENSEER MARTIN MR	14/06/2005		28/06/2005	
14/06/2005-28/06/2005		14/06/2005-28/06/2005	BIRKENSEER ALEXANDRA MRS	14/06/2005		28/06/2005	

ΥΠΟΔΟΧΗ

- ❑ On line Βιβλίο Κινήσεως Πελατών (βιβλίο πόρτας)
- ❑ Πλάνο reception, Room Rack, Ονομαστικό πλάνο
- ❑ Αλλαγές (Δωματίων – Στοιχείων παραμονής)
- ❑ Αφίξεις & Αναχωρήσεις (με έλεγχο ύπαρξης ανοιχτών υπολοίπων)
- ❑ Αφίξεις χωρίς κράτηση (Walk – Ins), No-show.
- ❑ Housekeeping : room status, παρακολούθηση λινών, blocks, λίστες δωματίων για τις εργασίες (αλλαγή σε σεντόνια και πετσέτες, καθαριότητα)
- ❑ Παρακολούθηση κίνησης εστιατορίου, λίστες δικαιουμένων για κάθε πελάτη, καταχώρηση cold plates & Baskets.

ΠΛΑΝΟ RECEPTION (ROOM RACK)

Δυνατότητα παρακολούθησης και εκτέλεσης αφίξεων, αναχωρήσεων, κινήσεων λογ/σμού.

Room Number	Room Type	Guest Name	Room Type	Guest Name	Room Type	Guest Name
100 DBL @ BLD1	ALLSOP MR (2,ALL 1) [JMC] (17/06/2005-01/07/2005)	101 DBL @ BLD1	KDHLSCHMIDT JOERG MR (2,ALL3) [FLY]	102 APT1 @ BLD2	BUGMANN JANA INF (3,ALL3) [FLY]	
103 DBL @ BLD1	ΔΗΜΟΠΟΥΛΟΣ ΓΕΩΡΓΙΟΣ (1,Α/0) (17/06/2005-18/06/2005)	104 DBL @ BLD1	HOFEM JANA CD 6Y (3,ALL3) [FLY]	105 STD @ ANNEX	HAMMINGA MRS WOBHENIA (2,Α0) [OAD]	
106 STD @ ANNEX	SIEGFRIED URSULA MRS (2,ALL 1) [FTI]	107 DBL @ BLD1	INNES MRS (TUI) (2,ALL 1) [JMC]	108 DBL @ BLD1	MILLER ALFRED MR. (3,ALL3) [FLY]	
109 DBL @ BLD1	MILLER JUSTIN CD 6Y (3,ALL3) [FLY]	110 DBL @ BLD1	01-DUMMY ROOM	111 APT1 @ BLD2	PORTMANN SARINA INF (3,ALL3) [FLY]	
112 STD @ ANNEX	STRUJK DIENA MRS. (2,Α0) [OAD]	114 DBL @ BLD1	BIBL GEORG MR (2,ALL3) [FLY] (14/06/2005-21/06/2005)	115 DBL @ BLD1		
116 STD @ ANNEX		120 APT2 @ BLD2	SOLTSIEN LENNY INF (5,ALL3) [FLY]	121 APT2 @ BLD2	SHEARS MR.MRS (2,HBD) [PRIVA]	
122 APT1 @ BLD2	PANNER THOMAS MR (3,ALL3) [FLY]	123 APT1 @ BLD2	STEINGRUBER LISBETH MRS (2,ALL3) [FLY]	124 APT1 @ BLD2	KNIEDL ISOLDE MRS (3,ALL3) [FLY]	
125 APT1 @ BLD2	ENGELMAYER FRANZ WOLF MR (3,ALL3) [FLY]	126 APT1 @ BLD2	BLAUERTZ LAURA CD 6Y (3,ALL3) [FLY]	127 APT1 @ BLD2	LIPPICK NAVE INF (4,ALL3) [FLY] (07/06/2005-21/06/2005)	

REGISTRATION CARD

REGISTRATION CARD

Επώνυμο: JOHANSSON
 Όνομα: LUISA
 Άφιξη: 11/05/2001 23:54
 Αναχώρηση: 18/05/2001

Προσωπικά στοιχεία | Παράμετροι χρέωσης

ΑΔΤ: 32191223
 Όνομα πατρός: JOHN
 Ημ/νία γέννησης: 10/09/1960 41
 Διεύθυνση: KLITTERVAEGEN ST 123
 Πόλη / ΤΚ: PINGELHOLM 113 34
 Χώρα: SWEDEN
 Εθνικότητα: ΣΟΥΗΔΟΙ
 Επάγγελμα: MEDICAL DOCTOR
 Είδος πελάτη: RIP RETURN IMPORTANT PERSON
 Είδος κλίνης: ΚΛΙΝΗ

Μεταβλητοί όροι | Προσθετες υπηρεσίες

Καταχώρηση απεριόριστου αριθμού πελατών με πλήρη στοιχεία για κάθε παραμονή

Αυτόματη χρέωση πρόσθετων υπηρεσιών

ΠΡΟΣΘΕΤΕΣ ΥΠΗΡΕΣΙΕΣ

ΥΠΗΡΕΣΙΑ	ΑΠΟ	ΕΩΣ
SAFETY BOX	11/05/2001	18/05/2001
VIDEO	12/05/2001	15/05/2001

ΜΕΤΑΒΛΗΤΟΙ ΟΡΟΙ

ΟΡΟΙ	ΠΡΩΙΝΟ	ΓΕΥΜΑ	ΔΕΙΠΝΟ
11/05/2001	<input type="checkbox"/>	<input type="checkbox"/>	<input type="checkbox"/>
12/05/2001	<input type="checkbox"/>	<input type="checkbox"/>	<input type="checkbox"/>
13/05/2001	BED AND BREAKFAST	NORMAL	<input type="checkbox"/>
14/05/2001	HALF BOARD	NORMAL	<input type="checkbox"/>
15/05/2001	FULL BOARD	NORMAL	<input type="checkbox"/>
16/05/2001	FULL BOARD	NORMAL	<input type="checkbox"/>
17/05/2001	FULL BOARD	NORMAL	<input type="checkbox"/>
18/05/2001	BED AND BREAKFAST	BASKET	<input type="checkbox"/>

Εφαρμογή όρων σε όλη την κράτηση | Εφαρμογή όρων σε όλο το δωμάτιο

Πρόβλεψη μεταβλητών όρων παραμονής ανά ημέρα και ανά πελάτη

MAIN COURANTE

- ❑ Πλήρης ευελιξία στη διαχείριση λογαριασμών πελατών
- ❑ Έκδοση λογαριασμού συνολικά ή τμηματικά ή κατά ομάδες
- ❑ Συμπτήσεις-διασπάσεις λογαριασμών και κινήσεων κ.λ.π.
- ❑ Αυτόματη καταχώρηση χρεωστικών & μετρητών τμημάτων
- ❑ Δυνατότητα παρακολούθησης όλων των ενεργών και εκδομένων λογαριασμών
- ❑ Πλήρης παρακολούθηση χρεωστών, Καταστάσεις ελέγχων
- ❑ Αυτόματη καταχώρηση χρεώσεων συσκευών (TK, PayTV, Internet κλπ)
- ❑ Αυτόματη χρέωση λογαριασμών με την συμφωνηθείσα τιμή (night audit)
- ❑ Παρακολούθηση εσόδων τύπου Main Courante ή Ημερολογίου Πωλήσεων.
- ❑ Έκδοση λογαριασμών, καταστάσεις ΚΕΠΥΟ σύμφωνα με τον Κώδικα Βιβλίων και Στοιχείων
- ❑ Ενημέρωση Γενικής Λογιστικής με προκατασκευασμένα άρθρα εσόδων-εισπράξεων.

Ενεργοί

Εκδομένοι

ΟΝΟΜΑ ΔΩΜΑΤΙΟ ΧΡΕΩΣΗ ΠΙΣΤΩΣΗ ΥΠΟΛΟΙΠΟ STATUS

FANO MONIK
FANO ERNES

ΕΚΔΟΣΗ ΛΟΓΑΡΙΑΣΜΟΥ

BURGGRAF E

Εκδοση Πρόχειρο Συμφωνία Extas Όλα

CHRISTEL JE
ANVFDAL FI
JOHANSSON

Παραστατικό

Είδος INVOICE Σειρά Α/Α 4811 Αριθμός θωρήσης 102027 0

MALYCHEV S
EMETS NATA
MALYSHEVA
USENIS
USENIS

Πρακτορείο ITS ITS-SUNHOUSE Α Ε ΕΝΕΡΓΟΣ

Παλιάνης ITS-SUNHOUSE

Επάγγελμα

ΚΡΥΖΧΑΝΟΥ
PASSANT (ΚΑ
NASH PAUL
NASH TANIA
PHILIPS BRAI
PHILIPS SHIF

Διεύθυνση POBOX 58189 Αριθμός

Ποπή 3731 LIMASOL ΤΚ

Χώρα CYPRUS

Παρατηρήσεις

ΑΦΜ
ΚΩΔ ΕΕ
ΔΟΥ

INVOICE

Ημερομηνία	Τμήμα	Χρεώσεις	Πιστώσεις	Περιγραφή	Παρατηρήσεις
<input checked="" type="checkbox"/> 11/05/2001	LAVINIA BEVERAGE	1,25			GB L-1073
<input checked="" type="checkbox"/> 11/05/2001	SAFE DEPOSITS	9,75			
<input checked="" type="checkbox"/> 11/05/2001	ROOM	35,85			
<input checked="" type="checkbox"/> 11/05/2001	ΟΠΣΑΚΓΑΣΤ	2,15			
<input checked="" type="checkbox"/> 12/05/2001	LAVINIA BEVERAGE	3,5			GB L-1186
<input checked="" type="checkbox"/> 12/05/2001	LAVINIA BEVERAGE	1,95			GB L-1186
<input checked="" type="checkbox"/> 12/05/2001	TELEPHONES	1,5			
<input checked="" type="checkbox"/> 12/05/2001	ROOM	35,85			

Χρεώσεις 102,05 Προς έκδοση 102,05

Πιστώσεις 0 102,05 0 102,05

ΑΠΟΔΕΙΞΗ ΠΡΟΦΟΡΗΣ ΥΠΟΧΡΕΩΣΗΣ
ΑΦΕΡΟΜΕΝΑ ΒΑΣΕΙ ΤΗΣ Α.Υ.Ο. ΠΟΛ. 1083/2003

ΕΠΩΝΥΜΙΑ-NAME : ΗΜΕΡΑΓΥΡΙΟΥ ΑΝΘΩΣΤΑΟΣ
 ΕΠΙΓΡΑΦΑ-PROFESSION : ΑΣΦΑΛΙΣΤΗΣ
 ΔΙΕΥΘΥΝΣΗ-ADDRESS : Κ. ΒΟΥΛΑ 3
 ΠΟΛΗ/ΧΩΡΟ- CITY/COUNTRY : ΘΕΣΣΑΛΟΝΙΚΗ
 ΑΦΗ/ΑΦΗ- VAT/ID NR : 045672203
 ΔΟΥ-ΤΑΞ OFFICE : Κ' ΣΕΦΕΡΔΑΩΝΙΚΗΣ
 ΗΜΕΡΑΤΗ-CUSTOMER : ΗΜΕΡΑΓΥΡΙΟΥ ΑΝΘΩΣΤΑΟΣ

ARRIVAL ΗΜΕΡ. ΑΦΙΣ	DEPARTURE ΗΜΕΡ. ΑΝΟΞ	ROOM ΔΩΜΑΤΙΟ	PAGE ΣΕΛΙΔΑ	BASIS ΟΡΘΗ	PERSONS ΑΤΟΜΑ	INVOICE NO ΑΦ. ΠΑΡΑΣΤ.	DATE OF ISSUE ΗΜΕΡ. ΕΚΔΟΣΗΣ
29/08/07	02/09/07	317	1/2	ME	1	5895	02/09/07

DATE ΗΜΕΡ./ΜΗΝ	DESCRIPTION ΠΕΡΙΓΡΑΦΗ	REFERENCE	ΚΩΔ. ΑΣΙΑ	ΜΗΝ. & ΜΙΚΤΗ ΑΣΙΑ	VAT	TOTAL
29/08/07	X ΕΣΤΙΑΤΟΡΙΟ BEVERAGES 9%	ΛΑΜΠΕ 1-10	1,38	9	1,50	
29/08/07	X ΕΣΤΙΑΤΟΡΙΟ BEVERAGES 19%	ΛΑΜΠΕ 1-10	5,88	19	7,00	
29/08/07	X ARRANGEMENT - ΣΥΜΦΩΝΙΑ		137,60	9	150,00	
30/08/07	X ROOM SERVICE FOOD 9%	ΛΑΜΠΕ 2-28	4,59	9	5,00	
30/08/07	X ONDREARS - ΥΠΕΡΕΛΙΑΣ	ΛΑΜΠΕ 2-29	3,78	19	4,50	

ΗΜΕΡΟΛΟΓΙΟ ΠΩΛΗΣΕΩΝ ΤΗΣ 04/05/2008 ΣΕΛΙΔΑ 10

ΠΑΡΑΣΤΑΣΙΟ		ΚΑΘΑΡΗ	ΔΗΜ/ΚΟΣ	ΑΣΙΑ ΥΠΟΧΡΕΩΜΕΝΗ ΣΕ ΦΠΑ			ΦΠΑ			ΣΥΝΟΛΟ	
A/A ΕΙΣΟΣ	A/A ΕΠΩΝΥΜΙΑ	ΔΗΜ.	ΑΣΙΑ	0	4,50	9,00	19,00	4,50	9,00	19,00	
ΠΡΟΗΓΟΥΜΕΝΑ ΣΥΝΟΛΑ ΕΚ ΜΕΤΑΦΟΡΑΣ											
81...ΑΠΥ	78 ΑΘΗΝΑ TOURS LTD.	102	140,99	2,83	0,00	0,00	29888,14	120,06	0,00	2693,71	22,74
82...ΑΠΥ	79 ΚΩΝΣΤΑΝΤΙΝ ΤΑΞΙΔΙΑ Ε.Π.Ε	217	118,68	2,40	0,00	0,00	143,82	0,00	0,00	12,96	0,00
83...ΑΠΥ	80 ANTEL TRAVEL ΣΤΑΘΗ Ε. ΕΛΛΗΝ	513	32,56	0,64	0,00	0,00	121,08	0,00	0,00	10,92	0,00
84...ΑΠΥ	81 ANTEL TRAVEL ΣΤΑΘΗ Ε. ΕΛΛΗΝ	503	79,12	1,60	0,00	0,00	33,20	0,00	0,00	3,00	0,00
85...ΑΠΥ	4 ANTEL TRAVEL ΣΤΑΘΗ Ε. ΕΛΛΗΝ	503	-79,12	-1,60	0,00	0,00	80,72	0,00	0,00	7,28	0,00
86...ΑΠΥ	82 ANTEL TRAVEL ΣΤΑΘΗ Ε. ΕΛΛΗΝ	512	1478,04	30,03	0,00	0,00	-80,72	0,00	0,00	-7,28	0,00
ΣΥΝΟΛΑ ΗΜΕΡΑΣ			1770,27	35,90	0,00	0,00	1806,17	0,00	0,00	162,81	0,00
ΝΕΑ ΠΡΟΔΕΛΤΥΓΜΑ ΣΥΝΟΛΑ			31185,70	628,67	0,00	0,00	31694,31	120,06	0,00	2856,52	22,74

ΚΩΔ. ΑΣΙΑ	9 %	19 %	4,5 %	ΔΦ	ΜΙΚΤΟ	ΥΠΟΧΡΕΩΣΗ
628,28	54,21	7,40	0,00	12,68	702,80	702,80

ΤΟ ΠΑΡΩΝ ΣΤΟΙΧΕΙΟ ΕΝΕΥΕΙ ΚΑΙ ΟΕΜ ΣΥΝΤΕΛΕΣΤΗΡΙΟΥ ΛΟΓ/ΜΟΥ ΣΤΩΝ ΟΜΟΙΩ ΠΕΡΙΛΑΜΒ. ΚΑΙ ΟΙ ΛΟΙΠΕΣ ΧΡΕΩΣΕΙΣ ΓΙΑ ΤΙΣ ΟΜΟΙΕΣ ΕΚΟΥΣ ΕΚΔΟΣΕΙΣ ΤΑ ΠΡΟΒΑΛΟΜΕΝΑ ΑΠΟ ΤΟΝ Κ.Β.Ε. *ΦΠΑ* ΣΤΟΙΧΕΙΑ ΤΑ ΟΜΟΙΑ ΕΠΙΔΕΙΧΝΟΝΤΑΙ ΜΕ **

ΙΣΟΖΥΓΙΟ ΕΣΟΔΩΝ
4/5/2008

ΤΜΗΜΑ	ΣΥΜΦ/ΝΤΑ	ΧΡΕΩΣΤ	ΜΕΤΡΗΤΑ	ΕΚΠΙΣΤΩΣΕΙΣ	ΣΥΝΟΛΟ	ΣΥΝ. ΜΗΝΟΣ	ΣΥΝ. ΕΤΟΥΣ
ΥΠΟΧΡΕΩΣΗ ΠΡΟΗΓΟΥΜΕΝΗΣ					4630,88		
ΔΩΜΑΤΙΟ - ROOM	3257,12	0,00	0,00	-26,35	3230,77	8873,37	37888,52
ΠΡΩΙΝΟ - BREAKFAST	122,00	0,00	0,00	0,00	122,00	366,10	1158,80
ΓΕΥΜΑ - LUNCH	118,00	0,00	0,00	0,00	118,00	586,80	2130,20
ΔΕΙΠΝΟ - DINNER	0,00	0,00	0,00	0,00	0,00	0,00	0,00
ΠΑΡΗΡΕΣ ΠΑΚΕΤΟ - ALL	0,00	0,00	0,00	0,00	0,00	0,00	0,00
ΤΗΛΕΦΩΝΑ - TELEPHONE	0,00	3,00	0,00	0,00	3,00	10,20	40,20
MAIN BAR	0,00	33,88	91,70	0,00	125,58	571,17	2625,92
RESTAURANT	0,00	59,20	123,30	0,00	182,50	776,34	3196,52
POOL BAR	0,00	0,00	0,00	0,00	0,00	0,00	0,00
BEACH BAR	0,00	5,00	364,00	0,00	369,00	369,00	369,00
TAVERNA	0,00	0,00	0,00	0,00	0,00	120,25	339,75
MINI MARKET	0,00	0,00	308,88	0,00	308,88	906,22	2669,34
SUN BEDS	0,00	0,00	0,00	0,00	0,00	0,00	0,00
DAY USE	0,00	0,00	0,00	0,00	0,00	0,00	0,00
GAME ROOM	0,00	0,00	0,00	0,00	0,00	0,00	0,00
ΦΥΡΝΑΚΕΣ - SAFE	0,00	6,00	0,00	0,00	6,00	43,00	45,00
ΑΙΘΟΥΣΑ ΠΟΑ.	0,00	0,00	0,00	0,00	0,00	30,00	110,00
TRANSFERS	0,00	52,00	0,00	0,00	52,00	106,00	158,50
TENNIS	0,00	0,00	0,00	0,00	0,00	0,00	0,00
MINI SOCCER	0,00	0,00	0,00	0,00	0,00	0,00	27,00
LAUNDRY	0,00	0,00	0,00	0,00	0,00	0,00	0,00
MASSAGE SERVICES	0,00	0,00	0,00	0,00	0,00	0,00	0,00
ΕΣΟΔΑ ΗΜΕΡΑΣ	3497,12	159,08	887,88	-26,35	4517,73	12758,45	50758,75
ΜΕΤΡΗΤΑ		36,20	887,88		924,08	4399,96	18854,32
ΠΙΣΤΩΤΙΚΕΣ ΚΑΡΤΕΣ		0,00	0,00		0,00	453,70	998,20
ΧΡΕΩΣΤΕΣ		1332,78			1332,78	2226,78	20634,48
ΑΝΤΙΑΓΙΣΜΟΙ ΠΡΟΚΑΤΑΒΟΛΩΝ					1000,00		
ΣΕ ΜΕΤΑΦΟΡΑ					5891,75		
ΠΡΟΚΑΤΑΒΟΛΕΣ							
ΑΠΟ ΜΕΤΑΦΟΡΑ	1140,00						
ΗΜΕΡΑΣ	0,00	ΜΕΤΡΗΤΑ :	0,00	ΠΙΣΤΩΤΙΚΕΣ ΚΑΡΤΕΣ :	0,00	ΧΡΕΩΣΤΕΣ :	0,00
ΑΝΤΙΑΓΙΣΜΟΙ	1000,00						
ΣΕ ΜΕΤΑΦΟΡΑ	140,00						
ΠΑ-ΑΤ:	36,84 %	ΑΤΟΜΑ:	126	ΚΑΙΝΕΣ:	123	EXTRA BEDS:	2
ΠΑΗΡ:	57,14 %	ΔΩΜΑΤΙΑ:	84	Μ.Ε. ΣΥΜΦ--ΔΙΑΝ:	27,75	Μ.ΕΣΟΔΟ ΔΙΑΝΕΗΣ:	35,86
1 BABY COTS:							1
ΦΙΑΘΕΣΙΕΣ:							0
ΧΡΕΩΣΤΕΣ							
ΠΡΟΗΓΟΥΜΕΝΗΣ ΑΠΟ Π.ΚΑΡΤΕΣ ΑΠΟ Μ/Σ							
20439,90	0,00	1332,78	0,00	0,00	0,00	0,00	21772,68

ΔΩΜΑΤΙΑ & ROOM STATUS

Χαρακτηριστικά δωματίου

Αριθμός δωματίου: 100

Τύπος δωματίου: TSIV

Housekeeping block: A

Όροφος: TSI

Επικοινωνία αριστερά:

Επικοινωνία δεξιά:

Αριθμός τηλεφώνου:

Τύποι μόνιμων κληνών

Κοσ:

Εξ:

Παι:

FACILITIES

FACILITY	FLOOR	ROO	
BALCONY	FLOOR	ROO	<input type="checkbox"/>
TERRACE	GROUND	FLC	<input type="checkbox"/>
DIRECT ACCESS	JACUZZ		<input checked="" type="checkbox"/>
HANDICAPED			<input type="checkbox"/>
WITH TILES			<input type="checkbox"/>
WITH CARPET			<input checked="" type="checkbox"/>
WITH TWO BUNK BEDS			<input type="checkbox"/>
WITH DOUBLE BED			<input type="checkbox"/>
TWIN BEDS			<input checked="" type="checkbox"/>
AROUND POOL			<input type="checkbox"/>

ROOM STATUS

ΑΠΟ	ΕΩΣ	STATUS	ΠΑΡΑΤΗΡΗΣΕΙΣ
1/5/2001	10/5/2001	OO	ΔΙΑΡΟΗ ΒΡΥΞΕΣ
11/5/2001	19/5/2001	HU	ΔΙΑΜΟΝΗ ΔΙΕΥΘΥΝΤΗ
1/6/2001	30/6/2001	OI	ΑΝΑΚΑΙΝΗΣΗ ΔΩΜΑΤΙΟΥ

HOUSEKEEPING

20/06/2008 | 7 | MAINTENANCE REPORT

ΔΩΜΑ	ΚΤΙΡΙΟ	ΤΥΠΟΣ	ΗΚΒ	FLOOR	STATUS	ΑΠΟ	ΕΩΣ	FAULT GROUP	ΣΧΟΛΙΑ
345		TWIN	MB		ΚΛΕΙΣΤΟ	19/06/2008	21/06/2008		ΤΖΕΜΟΣ-ΒΟΥΛΙΑΚΙΣ
53		BUNG	G		ΚΛΕΙΣΤΟ	19/06/2008	23/06/2008		ΣΚΕΦΟΦΙΛΑΧ-ΜΑΙΣΟΝ/ΦΟΣΤΕΡΙ
582		BUNG	G		ΑΠΛΗ ΒΛΑΒΗ	20/06/2008	25/07/2008	ΥΔΡΑΥΛΙΚΑ	
583		BUNG	G		ΣΟΒΑΡΗ ΒΛΑΒΗ	20/06/2008	30/06/2008	ΚΑΖΑΝΑΚΙ	ΔΕΝ ΛΕΙΤΟΥΡΓΕΙ
602		APTS	ATL		ΚΛΕΙΣΤΟ	20/06/2008	30/06/2008	ΑΠΟΚΕΤΕΥΣΗ	ΑΝΤΙΚΑΤΑΣΤΑΣΗ
606		APTS	ATL		ΚΛΕΙΣΤΟ	03/06/2008	30/10/2008		STAFF

Address: D:\FO\City\data\Rooms\101\Default.htm



Χαρακτηριστικά δωματίου

Αριθμός δωματίου: 101

Τύπος δωματίου: DSV @ B1

Housekeeping block:

Όροφος: 1

Επικοινωνία αριστερά:

Επικοινωνία δεξιά: 102

Αριθμός τηλεφώνου: 101

Τύποι μόνιμων κληνών

Κανονικές κλίνες: 2

Έξτρα κλίνες: 1

Παιδική κούνια: 2

Παρατηρήσεις:

FACILITIES

FACILITY	
SEA VIEW	<input checked="" type="checkbox"/>
SEA SIDE	<input type="checkbox"/>
PARKING VIEW	<input type="checkbox"/>
RIVER VIEW	<input type="checkbox"/>
LAND VIEW	<input type="checkbox"/>
AMEA SHOWER	<input type="checkbox"/>
SAFE BOX	<input type="checkbox"/>
SOFA	<input type="checkbox"/>
ΔΥΝΑΤΟΤΗΤΑ ΓΙΑ ΠΕΝΤΑΚ/	<input type="checkbox"/>
ΔΥΝΑΤΟΤΗΤΑ ΓΙΑ ΤΕΤΡΑΚ/	<input type="checkbox"/>
ΔΥΝΑΤΟΤΗΤΑ ΓΙΑ ΤΡΙΚΛΙΝ/	<input checked="" type="checkbox"/>
TWIN	<input checked="" type="checkbox"/>
FRENCH BED	<input type="checkbox"/>
TWIN AND SOFA	<input type="checkbox"/>
FRENCH BED AND SOFA	<input type="checkbox"/>



REPORTS

ΗΜΕΡΗΣΙΕΣ ΚΑΤΑΣΤΑΣΕΙΣ

Ημερομηνία: 16/06/2005

- Βιβλίο Αστυνομίας - Αφίξεις
- Βιβλίο Αστυνομίας - Αναχωρήσεις
- Βιβλίο αφίξεων
- Βιβλίο αναχωρήσεων
- Ημερήσια κατάσταση εσόδων
- Ανάλυση ΦΠΑ
- Κινήσεις τμημάτων
- Κατάσταση εισπράξεων
- Κινήσεις χρεωστών
- Αφίξεις
- Εκκρεμείς αφίξεις
- Αναχωρήσεις
- Εκκρεμείς αναχωρήσεις
- Παραμονές
- Μηνιαία κατάσταση ΕΟΤ
- Κατάσταση γενεθλίων
- Πρόσθετες υπηρεσίες
- Ημερολόγιο πωλήσεων
- Έλεγχος χρέωσης συμφω
- Ειδικές προσαφές

Reports Παραμετροποίηση Εργαλεία Εφα

- Ημερήσιες καταστάσεις F8
- Εκκρεμείς κρατήσεις
- Καταστάσεις περιόδου
- Υπόλοιπα παραμενόντων πελατών
- Κατάσταση συμφωνίας/υπολοίπων
- Προκαταβολές
- Υπόλοιπα χρεωστών
- Housekeeping
- Εστιατοριο
- Οικονομικές καταστάσεις
- Καταστάσεις λογιστηρίου**
- Αναλύσεις πληρότητας
- Forecast
- Πρόβλεψη εσόδων
- Συγκριτικό κίνησης
- Σύγκριση τιμών
- Πελατες
- Τιμοκατάλογοι Πώλησης
- Transfers
- Στατιστικά Reports F9

ΚΕΡΥΟ

- Αναλυτική κατάσταση προλογίων
- Ανάλυση ταμείου
- Προμήθειες
- Λογιστικές εγγραφές
- Αναλυτική Κατάσταση Λογιστηρίου

Ειδικά Reports

- Στατιστικά Έτους (6)
 - TEST
 - Ανάλυση ανα Μηνια με άτομα
 - Ανάλυση ανα Μηνια
 - Ανάλυση μηνός ανά ημέρα
 - Εσοδα ανα Μηνια - Πρακτορείο
 - Ημερολόγιο
- Στατιστικά Ημέρας (2)
 - Ανάλυση Ημέρας-Μήνα-Έτους-TOP 10
 - Ανάλυση Ημέρας-Μήνα-Έτους
- Στατιστικά Περιόδου (5)
 - Best Seller pax
 - BestSeller
 - Copy of Best Seller pax
 - WeekDay
 - Ζήτηση-Προσφορά ανα τύπο δωματίου
 - DailyRevenue
 - DailyRevenue2
 - DailyRevenue3
 - Manager
 - OccupanyReport
 - Ισοζύγιο MC 1st
 - Ισοζύγιο MC

Έξοδος

FORECAST

17/06/2005 7 Κτίριο Χωρίς εκκρεμείς κρατήσεις Κάινες Com + BP

Breakfast Lunch Dinner

ΓΕΝΙΚΟ

	ΠΑΡΑΣΚΕΥΗ		ΣΑΒΒΑΤΟ		ΚΥΡΙΑΚΗ		ΔΕΥΤΕΡΑ		ΤΡΙΤΗ		ΤΕΤΑΡΤΗ		ΠΕΜΠΤΗ		ΣΥΝΟΛΑ	ΣΥΝΟΛΑ
	17/6/2	17/6/2	18/6/2	18/6/2	19/6/2	19/6/2	20/6/2	20/6/2	21/6/2	21/6/2	22/6/2	22/6/2	23/6/2	23/6/2	ΔΩΜΑΤΑ	ΚΑΙΝΕΣ
	ΔΩΜΑΤΑ	ΚΑΙΝΕΣ	ΔΩΜΑΤΑ	ΚΑΙΝΕΣ	ΔΩΜΑΤΑ	ΚΑΙΝΕΣ	ΔΩΜΑΤΑ	ΚΑΙΝΕΣ	ΔΩΜΑΤΑ	ΚΑΙΝΕΣ	ΔΩΜΑΤΑ	ΚΑΙΝΕΣ	ΔΩΜΑΤΑ	ΚΑΙΝΕΣ	ΔΩΜΑΤΑ	ΚΑΙΝΕΣ
ΑΦΙΞΕΙΣ	22	41	29	79	7	15	18	36	24	62	10	29	1	2	111	264
ΑΝΑΧΩΡΗΣΕΙΣ	26	54	15	38	2	5	13	30	36	85	7	18	1	1	100	231
ΣΥΝΟΛΑ	125	296	140	337	145	347	150	353	138	330	141	341	141	342	980	2346
ΔΥΝΑΜΙΚΟΤΗΤΑ	158	323	158	323	158	323	158	323	158	323	158	323	158	323	1106	2261
ΚΑΛΥΨΗ %	79,1	91,6	88,6	104,3	91,8	107,4	94,9	109,3	87,3	102,2	89,2	105,6	89,2	105,9	88,6	103,8
ΔΙΑΒΕΣΙΜΑ	33	27	18	-14	13	-24	8	-30	20	-7	17	-18	17	-19	126	-85
COMMITMENT	0	0	0	0	0	0	0	0	0	0	0	0	0	0	0	0
FORECAST BP	0	0	0	0	0	0	0	0	0	0	0	0	0	0	0	0
ΣΥΝΟΛΑ	125	140	145	150	138	141	141	141	141	141	141	141	141	141	980	2346
ΚΑΛΥΨΗ %	79,1	88,6	91,8	94,9	87,3	89,2	89,2	89,2	89,2	89,2	89,2	89,2	89,2	89,2	88,6	103,8
ΑΝΑΛΥΣΗ ΚΑΙΝΩΝ																
ΚΑΙΝΕΣ		244	277	291	300	277	285	286								1960
EXTRA BEDS		38	46	45	42	39	42	42								294
BABY COTS		14	18	18	18	17	17	17								119
ΔΩΜΑΤΙΑ ΕΚΤΟΣ ΛΕΙΤΟΥΡΓΙΑΣ																
ΒΛΑΒΗ	0	0	0	0	0	0	0	0	0	0	0	0	0	0	0	0
ΚΛΕΙΣΤΑ	3	3	3	3	3	3	3	3	3	3	3	3	3	3	21	21
ΠΡΟΣΩΠΙΚΟΥ	1	1	1	1	1	1	1	1	1	1	1	1	1	1	7	7
ΣΥΝΟΛΑ	4	4	4	4	4	4	4	4	4	4	4	4	4	4	28	28
ΑΝΑΛΥΣΗ ΔΙΚΑΙΟΥΜΕΝΩΝ																
ΠΡΩΙΝΟ																
ΚΑΝΟΝΙΚΟ		305	286	330	329	332	307	318								2207
ΠΑΚΕΤΟ		0	0	0	0	0	0	0							0	0
ΚΡΥΟ ΠΙΑΤΟ		0	0	0	0	0	0	0							0	0
ΓΕΥΜΑ																
ΚΑΝΟΝΙΚΟ		286	286	289	280	265	261	271								1938
ΠΑΚΕΤΟ		0	0	0	0	0	0	0							0	0
ΚΡΥΟ ΠΙΑΤΟ		0	0	0	0	0	0	0							0	0

	Ιαν	Φεβ	Μαρ	Απρ	Μαΐ	Ιουν	Ιουλ	Αυγ	Σεπ	Οκτ	Νοε	Δεκ	TOTAL
1	0	0	0	0	37	75	83	94	36	44	0	0	0
2	0	0	0	0	41	54	85	90	33	46	0	0	0
3	0	0	0	0	42	53	104	99	33	43	0	0	0
4	0	0	0	0	53	51	108	109	31	42	0	0	0
5	0	0	0	0	39	66	107	101	33	25	0	0	0
6	0	0	0	0	34	60	108	101	37	39	0	0	0
7	0	0	0	0	37	60	119	109	32	37	0	0	0
8	0	0	0	0	40	62	111	100	35	34	0	0	0
9	0	0	0	0	43	77	118	93	33	36	0	0	0
10	0	0	0	0	61	82	118	87	29	35	0	0	0
11	0	0	0	0	65	112	121	79	29	38	0	0	0
12	0	0	0	0	63	116	129	88	35	38	0	0	0
13	0	0	0	0	50	113	129	86	34	28	0	0	0
14	0	0	0	0	52	114	121	87	34	28	0	0	0
15	0	0	0	0	47	91	117	85	58	25	0	0	0
16	0	0	0	0	47	87	99	85	57	18	0	0	0
17	0	0	0	0	47	86	107	75	53	18	0	0	0
18	0	0	0	0	41	106	105	77	33	16	0	0	0
19	0	0	0	0	45	104	102	65	31	15	0	0	0
20	0	0	0	0	41	104	95	63	31	15	0	0	0
21	0	0	0	0	41	111	100	58	46	14	0	0	0
22	0	0	0	0	40	87	95	56	44	12	0	0	0
23	0	0	0	0	39	87	91	56	45	10	0	0	0
24	0	0	0	0	39	88	88	57	52	10	0	0	0
25	0	0	0	0	44	107	91	55	49	9	0	0	0
26	0	0	0	0	61	106	89	57	45	9	0	0	0
27	0	0	0	0	65	111	91	56	45	3	0	0	0
28	0	0	0	19	58	111	82	50	45	3	0	0	0
29	0	0	0	27	66	84	87	45	43	0	0	0	0
30	0	0	0	35	70	80	87	42	44	0	0	0	0
31	0	0	0	0	69	129	82	43	0	0	0	0	0
Κατειλημμένα	0	0	0	81	1,517	2,645	3,174	2,338	1,165	690	0	0	11,630
ΔΩΜΑΤΙΑ	0	0	0	508	3,937	3,810	3,937	3,937	3,810	3,937	3,810	3,810	31,496
Δυναμικότητα	0	0	0	15.9	38.5	69.4	80.6	59.4	31.1	17.5	0.0	0.0	38.9
Πληρότητα %	0.0	0.0	0.0	13.3	35.0	70.1	90.0	70.4	29.0	17.0	0.0	0.0	39.1
ΚΛΙΝΕΣ	0	0	0	138	2,977	5,468	7,329	5,671	2,264	1,369	0	0	25,216
Κατειλημμένες	0	0	0	1,040	8,060	7,800	8,060	8,060	7,800	8,060	7,800	7,800	64,480
Δυναμικότητα	0	0	0	13.3	35.0	70.1	90.0	70.4	29.0	17.0	0.0	0.0	39.1
Πληρότητα %	0.0	0.0	0.0	13.3	35.0	70.1	90.0	70.4	29.0	17.0	0.0	0.0	39.1

	Ημέρα (04/07)				Μήνας (1/7/2006-04/07) 4 ημέρες				Έτος (27/4/2006 - 04/07) 69 ημέρες				
	2006	2005	+/-	%	2006	2005	+/-	%	2006	2005	+/-	%	
ΔΩΜΑΤΙΑ													
Διαθέσιμα	127	127			508	508			8,763	23,496			
Κατειλημμένα	109	0	109	0,0	381	0	381	0,0	4,624	0	4,624	0,0	
% πληρότητα	85.83	0.00	85.83		75.00	0.00	75,0		52.77	0.00	52,77		
ΚΛΙΝΕΣ													
Διαθέσιμες	260	260			1,040	1,040			17,940	48,100			
Ατομα	205	0	205	0,0	719	0	719	0,0	8,719	0	8,719	0,0	
Extra beds	39	0	39	0,0	127	0	127	0,0	682	0	682	0,0	
Bacy Cots	0	0	0	0,0	0	0	0	0,0	28	0	28	0,0	
Φιλοξενία	0	0	0	0,0	0	0	0	0,0	0	0	0	0,0	
Κατειλημμένες	244	0	244	0,0	846	0	846	0,0	9,429	0	9,429	0,0	
% πληρότητα	93.85	0.00	93.85		81.35	0.00	81.35		52.56	0.00	52.56		
ΕΣΟΔΑ													
Arrangement	6.969,56	0,00	6.969,56	0,00	26.178,57	0,00	26.178,57	0,00	264.625,99	0,00	264.625,99	0,00	
Extras	1.792,29	0,00	1.792,29	0,0	8.671,27	0,00	8.671,27	0,0	90.911,84	0	90.911,84	0,0	
Συνολο	8.761,85	0,00	8.761,85	0,0	34.849,84	0,00	34.849,84	0,0	355.537,83	0,00	355.537,83	0,0	
ΕΣΟΔΑ ΑΝΑ ΚΑΤΕΙΛΗΜΕΝΟ ΔΩΜΑΤΙΟ (RevPar) / ΚΛΙΝΗ													
Ανά δωμάτιο	80,38	0,00	80,38	0,0	91,47	0,00	91,47	0,0	76,89	0,00	76,89	0,0	
Ανά κλίνη	35,91	0,00	35,91	0,0	41,19	0,00	41,19	0,0	37,71	0,00	37,71	0,0	
ΕΣΟΔΑ ΑΝΑ ΔΙΑΘΕΣΙΜΟ ΔΩΜΑΤΙΟ (RevPar) / ΚΛΙΝΗ													
Ανά δωμάτιο	68,99	0,00	68,99	0,0	68,80	0,00	68,80	0,0	40,57	0,00	40,57	0,0	
Ανά κλίνη	33,70	0,00	33,70	0,0	33,51	0,00	33,51	0,0	19,82	0,00	19,82	0,0	
ΕΙΣΠΡΑΞΕΙΣ													
Μετρητά	2.482,77	0,00	2.482,77	0,0	9.044,09	0,00	9.044,09	0,0	80.285,38	0,00	80.285,38	0,0	
Χρεώσεις	2.806,20	0,00	2.806,20	0,0	23.951,80	0,00	23.951,80	0,0	220.464,90	0,00	220.464,90	0,0	
Κάρτες	866,40	0,00	866,40	0,0	1.524,89	0,00	1.524,89	0,0	16.819,41	0,00	16.819,41	0,0	

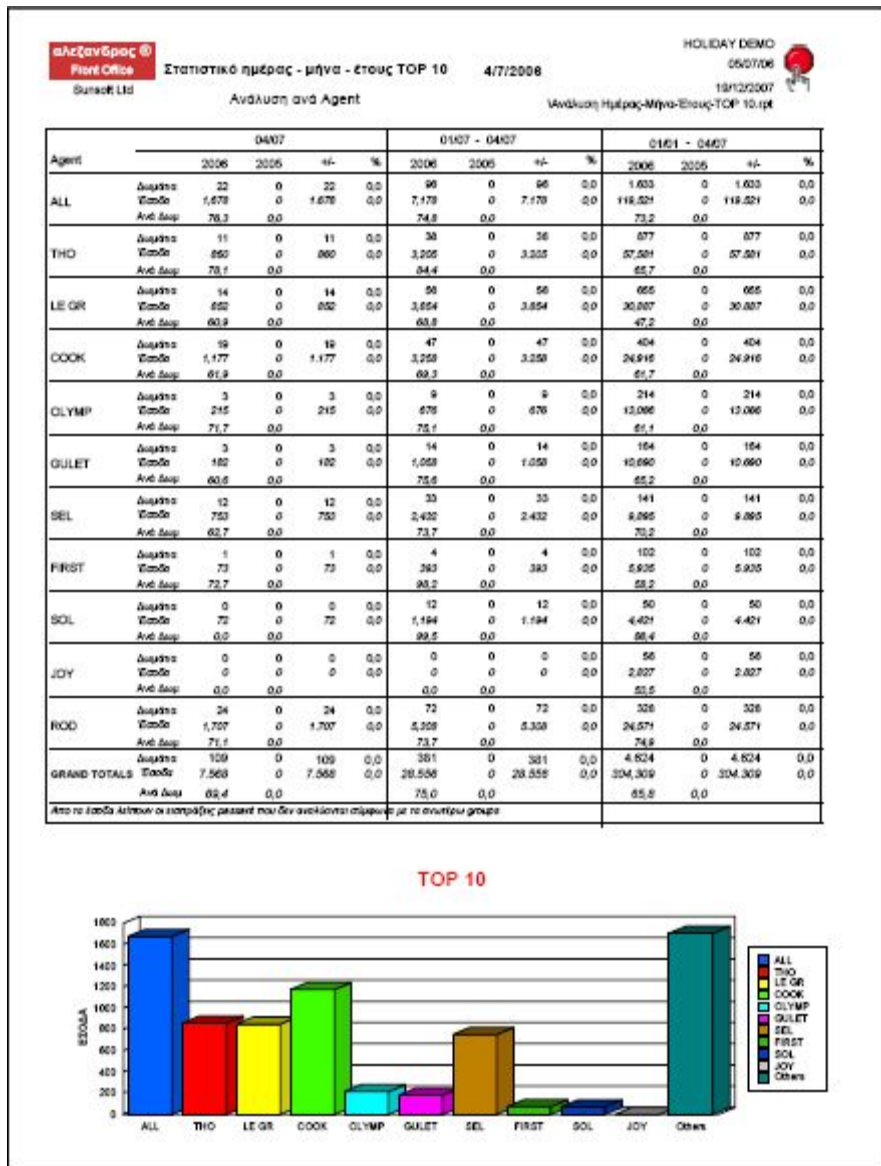
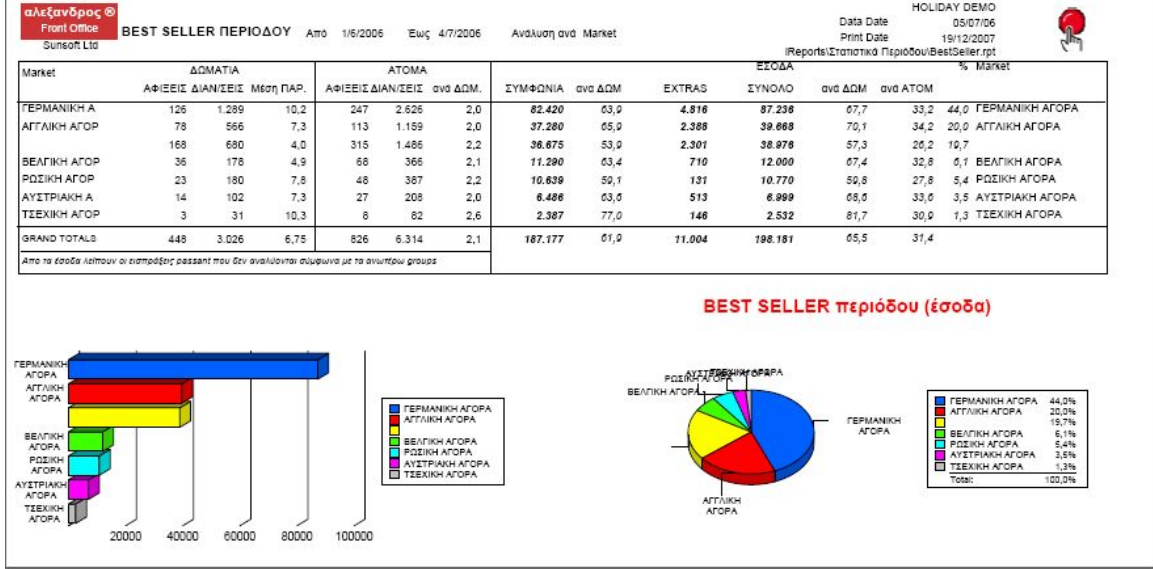

ΣΥΝΕΡΓΑΣΙΑ ΜΕ ΑΜΒΡΟΣΙΑ (POS)

- Εφαρμογή ΑΜΒΡΟΣΙΑ (Point Of Sales) – On-line χρέωση Extras, Παρακολούθηση Δικαιουμένων και αναλωθέντων.

ΣΥΝΕΡΓΑΣΙΑ ΜΕ ΑΛΛΕΣ ΕΦΑΡΜΟΓΕΣ

Ανταλακτήριο συναλλάγματος

	Ποσότητα	Ισοτιμία	Ποσό	Προμήθεια	Ποσό
BANKNOTES	20	350	7000	5 %	350
CHEQUE	0	345	0	4 % + 10	0

ΣΥΝΕΡΓΑΣΙΑ ΜΕ ΠΕΡΙΦΕΡΕΙΑΚΑ

- Μονόδρομη & Αμφίδρομη επικοινωνία με συτήματα
 - Τηλεφωνικά κέντρα (PBX)
 - PAY TV
 - Key Locks

ΤΗΛΕΦΩΝΙΚΟ ΚΕΝΤΡΟ							
TEL.ND.	ΔΩΜΑΤΙΟ	ΑΡ.ΚΛΗΣΗΣ	ΗΜΕΡ/ΝΙΑ	ΩΡΑ	ΜΟΝΑΔΕΣ	ΧΡΕΩΣΗ	
102	102	1234567890	23/5/2001	11:54	2	30	
103	103	234567890	23/5/2001	11:54	3	45	
201	201	34567890	23/5/2001	11:54	4	60	
302	302	4567890	23/5/2001	11:54	1	15	
102	102	567890	23/5/2001	11:54	8	120	

ΣΥΝΕΡΓΑΣΙΑ ΜΕ ΓΕΝΙΚΗ ΛΟΓΙΣΤΙΚΗ

Γέφυρα με Γενική Λογιστική αλέξανδρος αλλά και άλλων εφαρμογών (Ενημέρωση εσόδων)

ΑΡΘΡΟ	ΛΟΓΑΡΙΑΣΜΟΣ	ΧΡΕΩΣΗ	ΠΙΣΤΩΣΗ	ΑΔ ΠΑΡ	ΣΥΝ.
	30.10.00	492,12			
	73.94.00		8,75		
	73.00.09		437,23		
1. ΕΣΟΔΑ ΗΜΕΡΑΣ	54.00.73.0309		40,14		
	71.00.09		5,4		
	54.00.71.0309		0,5		
	71.94.00		0,1		
3. ΠΕΛ.Χ. ΕΙΣΠΡΑΞΕΙΣ	38.00.00	11,7		4110 ΑΠΥ	
	30.10.00		11,7	4110 ΑΠΥ	
	30.01.00.0002	-335,08		123 Π.Τ	
	30.10.00		-335,08	123 Π.Τ	
	30.01.00.0047	294		4108 ΑΠΥ	
5. ΠΕΛ.Χ. ΚΙΝ.ΧΡ.ΗΜΕΡΑΣ	30.10.00		294	4108 ΑΠΥ	
	30.00.00.0175	420		4109 ΑΠΥ	
	30.10.00		420	4109 ΑΠΥ	
	30.01.00.0054	291,2		4111 ΑΠΥ	
	30.10.00		291,2	4111 ΑΠΥ	
	30.10.00	5,8		Z 1449	
13. ΕΣΟΔΑ PASSANT Μ/Σ SNACK BAR 9 %	71.03.00.0009		5,22	Z 1449	
	54.00.71.0309		0,48	Z 1449	
	71.94.00		0,1	Z 1449	
	30.10.00		3	Z 1553	
13. ΕΣΟΔΑ PASSANT Μ/Σ BAR 9%	71.94.00		0,05	Z 1553	
	54.00.71.0309		0,25	Z 1553	
	71.04.00.0009		2,7	Z 1553	
13. ΕΣΟΔΑ PASSANT Μ/Σ BAR 19 %	30.10.00	454,2		Z 1553	

ΕΝΔΕΙΚΤΙΚΗ ΠΕΛΑΤΕΙΑΚΗ ΒΑΣΗ

Στο πελατολόγιο της εταιρίας περιλαμβάνονται μερικές από τις σημαντικότερες επιχειρήσεις τόσο της Ελλάδας όσο και της Κύπρου.

Οι πελάτες προέρχονται από πολλούς κλάδους της επιχειρηματικής δραστηριότητας. Ενδεικτικά αναφέρονται οι ακόλουθοι:

ΕΜΠΟΡΙΚΕΣ ΕΠΙΧΕΙΡΗΣΕΙΣ & ΟΡΓΑΝΙΣΜΟΙ	
Υ.Α.Ε.(Αεροπορική βάση Δεκέλειας)	Ink Center (40)
Πανεπιστήμιο Αιγαίου	Sarah Lawrence (20)
ΞΕΝΕΠΕΛ	Fresh Line (23)
Τ.Α.Λ.Σ.	Al Gas
Τ.Α.Α.Π.Τ.Π.Γ.Α.	Next Media
Glory Books	Πρίσμα Τεχνική Α.Ε.
Best Books	Isoplus
Πρωτοπορία	Medi Sup
Παπασωτηρίου (2)	Autovie Del Mare
Leaderbooks	Sports House
Λαμπριδης	ING
Elvifren	Ζηρίδη (Everest Restaurant)
Κάπταιν Νέμος Α.Ε. (3)	Τσώκος
και άλλες 3500 επιχειρήσεις	

ΕΠΙΧΕΙΡΗΣΕΙΣ ΕΣΤΙΑΣΗΣ	
Allou Fan Park (18)	Ομιλος Everest
Kitchen Bar (4)	Olympus PlazaCatering (16 Πλοία)
Strike Bowling (4)	Olympus Plaza (4)
Beer Academy (4)	Κρητικά Golf Α.Ε.
Ruby Tuesday (3)	Alpino
Santa Pasta(3)	Movie Star
Μπαϊρακτάρης (4)	Cine Κεραμεικός
Οδός Αιγαίου	Le Coq (5)
Glou	Ιστιοπλοϊκός Ομιλος Πειραιά
Central	Διόσκουροι
PiuVerde	Ιθάκη
Paporo (Ζάκυνθος)	Σατυρικόν
Island	Blue Blue (Μύκονος)
Πυραμίδα (Ζάκυνθος)	ΜΑΚΡΟ Cash & Carry (3)

Press Cafe	BO
Noodle Bar	Πισίνα
Ble (Πλάζ Αλίμου)	L'Abreuvoir
Σαρδέλες	Bier Garden
Trammezino Arts Cafe (3)	Far East (3)
Πάρκο Φωκά (Θεσ/νίκη)	Far East Pack (3)
K.W.A.B.A. (Elcop)	WCK Around (Πάτρα)
Pomodoro	In Between
La Pasteria (13)	Bolero
Meating	Caprice
Το Σπίτι του κυρίου Πιλ-Πούλ	Παραπορτιανή
Ελαιώνας	Ιασώ
Cosi	Αττικό Νοσοκομείο
Village Cinemas (4)	Αγορά (3)
Ακρωτήρι	Πίτα Αγορά
Baraonda	Αλμύρα
Brasserie Valaoritou	Bread & Butter - Attica
Hooters	Super Paradise
Olympico	Zonar's - Le Café d' Athènes.
Daphne's	Vive Mar
Δροσοπηγή (2)	Blue Monkey
IVY Cafe	Paper Moon - Attica
Le Patron	Γυριστρούλα
Butcher	Apla Cafe
Αμβροσία Cafe	Πιπεριά
Pietris	Friend's
Pietris (γηπ. Απ.Νικολαϊδης)	Ελαία
Nouveau	Cafe Forum
Garcon	Kama Supa
Garcon Cosmos	Cocoa Bean (2)
Elvis	Pastarella
Le Frais	Το Λιοντάρι του Πειραιά
Φίλιον	Μπέρδεμα
Στοά	
και άλλες 1500 επιχειρήσεις εστίασης....	

ΞΕΝΟΔΟΧΕΙΑΚΕΣ ΕΠΙΧΕΙΡΗΣΕΙΣ

Anthemus Beach & Hotel (Χαλκιδική)	Mediterranean Beach (Ζάκυνθος)
Gr Louis (ex Andromeda)	Thraki Palace (Αλεξανδρούπολη)
Asteras (Λάρισα)	Nefeli (Αλεξανδρούπολη)
Beis Beach Κέρκυρα)	Palatino (Ζάκυνθος)
Bio (Κρήτη)	Sellada Beach (Σαντορίνη)
Emelisse (Κεφαλλονιά)	Spilia Village (Κρήτη)
Golden Sun (Κρήτη)	Imperial Palace (Αγρίνιο)
Nefeli (Θεσ/νίκη)	Panorama (Χανιά)
Imperial - Royal Belvedere (Κρήτη)	Alia Palace ((Χαλκιδική)
Le Palace Κέρκυρα)	Ekies (ex. Manor House - Χαλκιδική)
Chrousso Village (Χαλκιδική)	Bali Beach (Κρήτη)
Costa Mare (Κρήτη)	Σ.Τ.Ε. (7), Α.Σ.Τ.Ε.Ρ., Α.Σ.Τ.Ε.Α.Ν.
Neilson Active Holidays (4 Hotels)	Ομιλος ΚΟΥΛΙΑ (3 Ξενοδοχεία – Κώς)
Myconian Blue Resort	Terra Mare (Κεφαλλονιά)
Akti Beach (Κώς)	Alexandros Hotel (Λευκάδα)
Enavlion Batagianni (Θάσος)	Aegeon Hotel (Σάμος)
Saint Nicholas Hotel Κέρκυρα)	Elounda Palm (Κρήτη)
Omiros Hotel (Κέρκυρα)	Miramare Beach (Υδρα)
Bella Pais (Κρήτη)	Possidi Paradise (Χαλκιδική)
Diamantides Hotel (Λήμνος)	Gorgona (Μύκονος)
Leda Hotel (Πήλιο)	Liberty Hotel (Μεσολόγγι)
Cleopatra Superior (Κώς)	Mavrikos Hotel (Ζάκυνθος)
Sissy Bay (Κρήτη)	Perrakis Hotel (Ανδρος)
Sea View Hotel	Meropi Hotel (Κρήτη)
Grand Hotel Holiday Resort (Κρήτη)	Theartemis Palace (Κρήτη)
Atrium Hotel (Κρήτη)	Xenia Hotel (Σέρρες)
Petrino Suites Hotel (Χαλκιδική)	Αχιλλειον Hotel (Νάουσα)
Xenos Lycabettus	La Piscine
Poros Image	Ionian Plaza
Theoxenia	Avalon
Philoxenia	Aglaida
Astir Beach	Adele Beach
Orloff Resort	Adele Mare
Olympia Golden Beach	Anemoessa
Minos Mare	Steris Beach
Helmos	Thalassa
Mandraki Village	Primarolia Art Hotel
Bella Maris	Theoxenia Hotel
Silva Maris	Mitilana Village

Mare Blue Village	Hotel Club Ermioni
White Rocks Hotel	Majestic Hotel
Philippion Hotel	Kalimera Kos Hotel
Valis Resort Hotel	Semantron Traditional Village
Blue Sky & Sea Hote	Castello City Hotel
Blue Bay Hotel	Niforeika Beach
Kris Mari Hotel	Cleopatra Classic
Civitel Olympic Hotel	
και άλλες 450 ξενοδοχειακές επιχειρήσεις	

Η τεχνολογία στις διαδικασίες της καθημερινής λειτουργίας του ξενοδοχείου

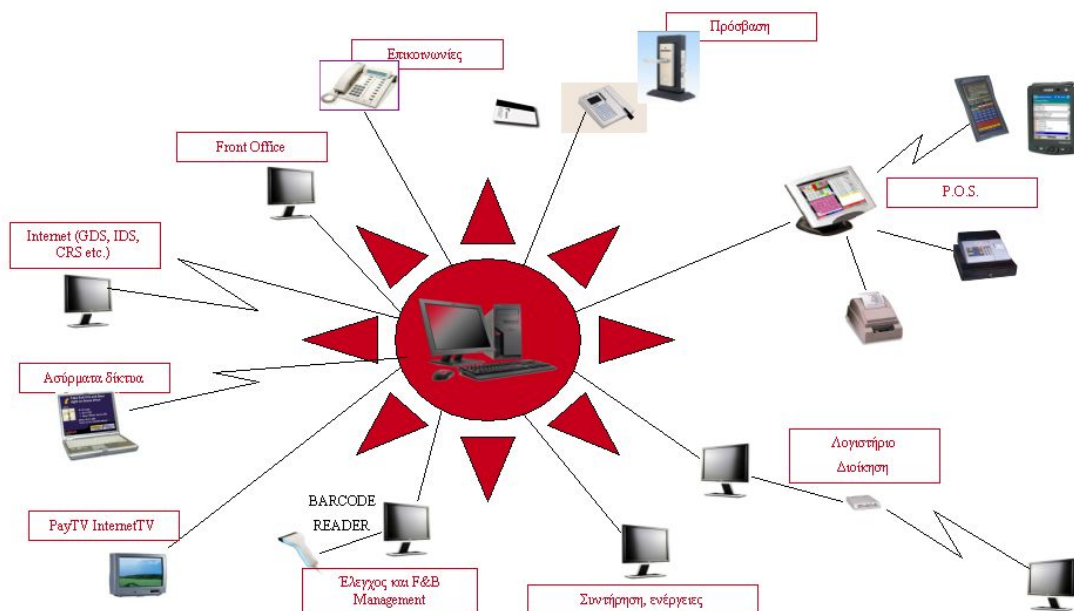

SUNSOFT Ltd - Μάχης Αναλάτου 103, 11745 Ν. Κόσμος, Τηλ: 210 9317811, Fax: 210 9321603
www.sunsoft.gr info@sunsoftgr.com

